

# Encuesta de Satisfacción a los Tutores Encuesta de Satisfacción a los Tutores Externos de Prácticas. Curso 2018-19

## G550-Grado en Magisterio de Educación Primaria Semipresencial (C.U.C.C.)

Media Global Ponderada de la Titulación: **6,90**

Tipo de titulación	P1. La adecuación del perfil del estudiante a las tareas asignadas			P2. Los conocimientos teóricos del estudiante			P3. Los conocimientos prácticos del estudiante previos a las prácticas, adquiridos en laboratorios, prácticas en el aula, ...			P4. La disposición y actitud del estudiante ante el trabajo			P5. La adecuación de las competencias adquiridas por el estudiante durante sus estudios para el desempeño de las funciones que se le han asignado			P6. Los procedimientos de gestión y la comunicación con la Universidad de Alcalá			P7. Satisfacción global con la labor desempeñada por el estudiante		
	n	Media	D.T.	n	Media	D.T.	n	Media	D.T.	n	Media	D.T.	n	Media	D.T.	n	Media	D.T.	n	Media	D.T.
Titulación	2	7,0	1,4	2	6,0	2,8	2	6,0	2,8	2	9,0	1,4	2	7,0	1,4	2	6,5	2,1	2	7,0	1,4
Ciencias Sociales y Jurídicas	371	8,5	1,5	371	8,2	1,6	371	7,5	2,1	371	8,8	1,8	371	8,3	1,6	371	8,1	2,1	371	8,7	1,6
Grados	967	8,6	1,4	967	8,2	1,5	967	7,7	1,9	967	9,0	1,5	967	8,4	1,5	967	8,2	1,9	967	8,9	1,5

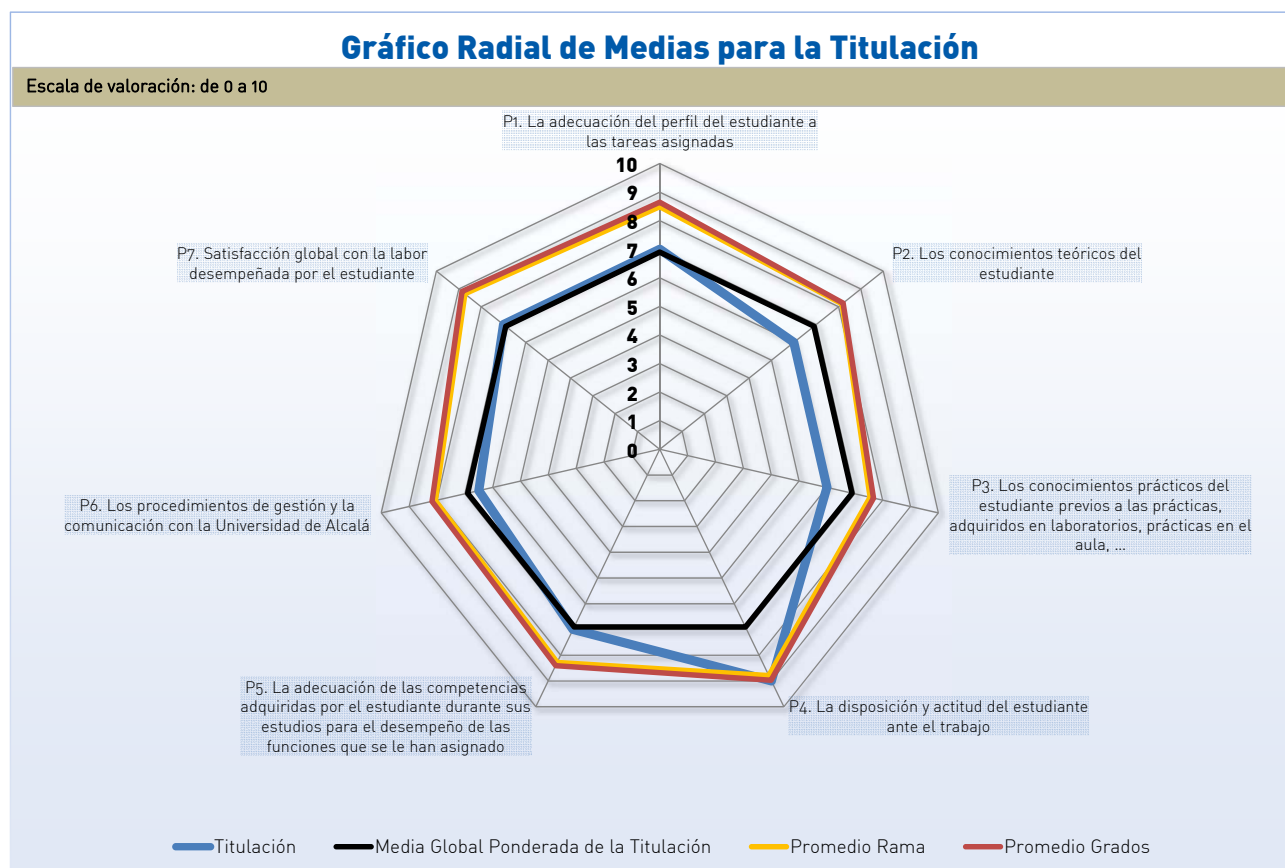

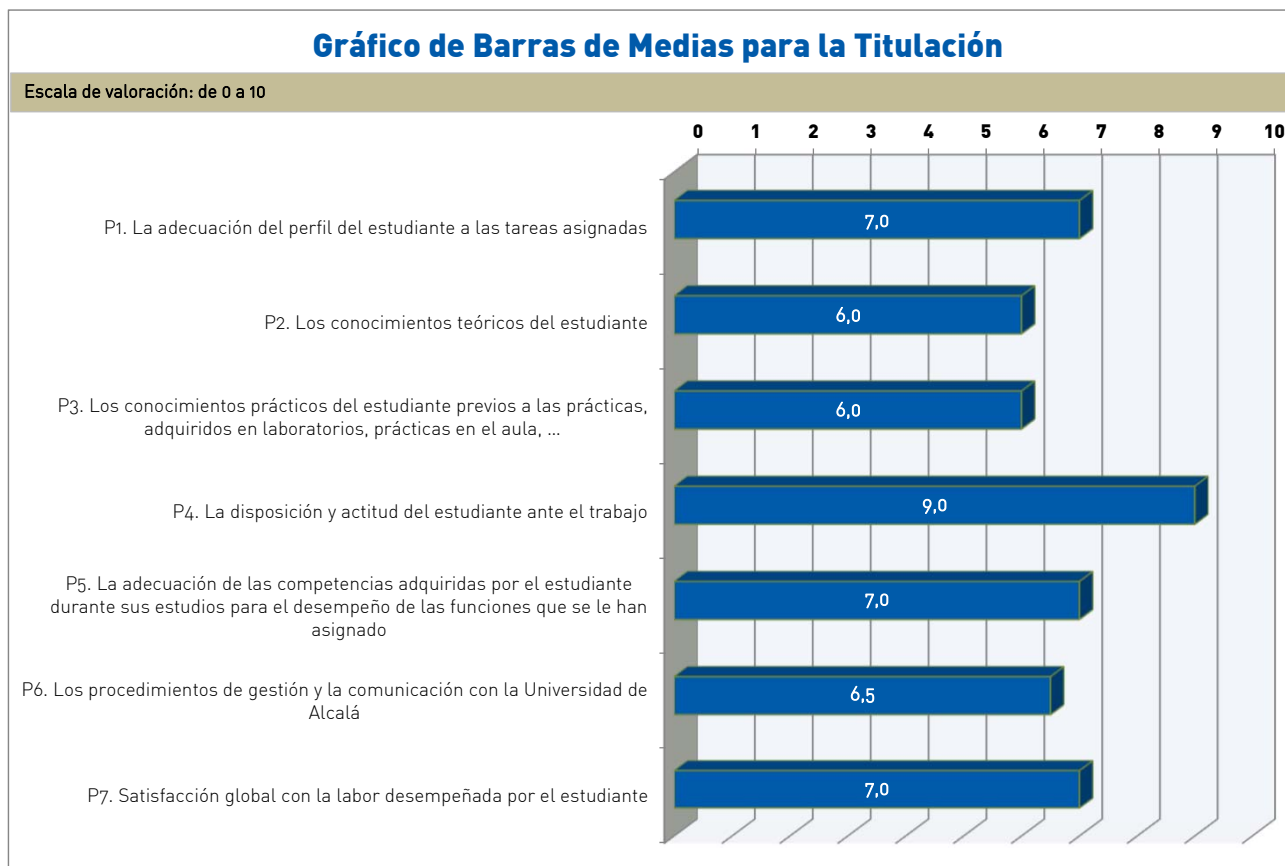

**Datos de respuesta en la titulación:**

**Encuestas enviadas:** .  
**Encuestas recopiladas:** 2  
**Tasa de respuesta:** Sin datos