

Informe de Inserción Laboral 2023



Análisis de la Inserción Laboral de los/as Egresados/as de Grado y Máster de la UAH

ESTUDIO

MÁSTER UNIVERSITARIO EN PSICOLOGÍA GENERAL SANITARIA	TASA DE EMPLEABILIDAD
M169	100,00%

CURSO FINALIZACIÓN

2018-19

TASA DE RESPUESTA

Cuestionarios		Nº Respuesta
Enviados		30
Recibidos		10
Tasa de respuesta		33,33%

ÍNDICE

- A. PERFIL DE LOS ENCUESTADOS**
- B. INSERCIÓN LABORAL**
 - B.1** Situación laboral
 - B.2** Canal de inserción
 - B.3** Procesos de selección
 - B.4** Tasa de Empleabilidad
 - B.5** Tasa de Desempleo
 - B.6** Razones por las que no han encontrado empleo
 - B.7** Grado de inserción
 - B.2** Calidad de la inserción
 - B.2.1** Categoría Profesional
 - B.2.2** Nivel de estudios requeridos
 - B.2.3** Tipo de Relación Laboral
 - B.2.4** Tipo de contrato
 - B.2.5** Nivel de ingresos
 - B.3** Descripción de la empresa
 - B.3.1** Tamaño
 - B.3.2** Ubicación
 - B.4** Posicionamiento del estudio frente al empleo actual
 - B.4.1** Ayuda para conseguir el empleo
 - B.4.2** Ayuda para mejorar de empleo
 - B.4.3** Relación de las funciones realizadas con el estudio
 - B.4.4** Relación del trabajo con el estudio
 - B.4.5** Satisfacción frente al Empleo Actual
 - B.4.6** Resumen

A. PERFIL DE LOS ENCUESTADOS

En este apartado se presenta la descripción de los encuestados en cuanto a género y edad en el momento de cumplimentar la encuesta.

Género	Núm.	%
Mujeres	9	90,00%
Hombres	1	10,00%
Total	10	100,00%

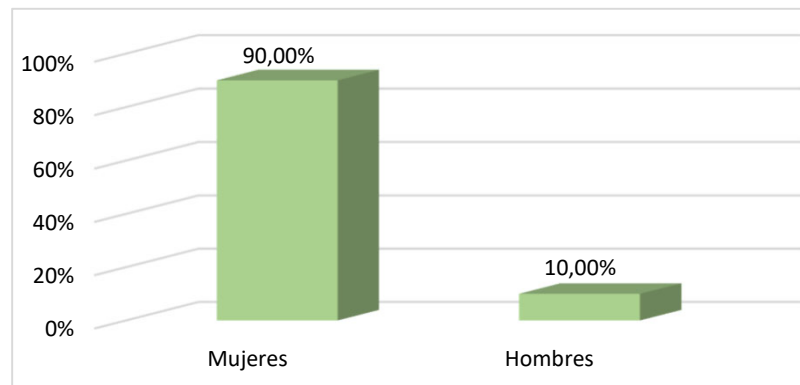

Rango de edad*	Nº Respuestas	%
23-25 años	0	0,00%
26-30 años	7	70,00%
31-35 años	1	10,00%
36-40 años	2	20,00%
41-50 años	0	0,00%
51 o más años	0	0,00%
Total	10	100,00%

*En el momento de cumplimentar el cuestionario

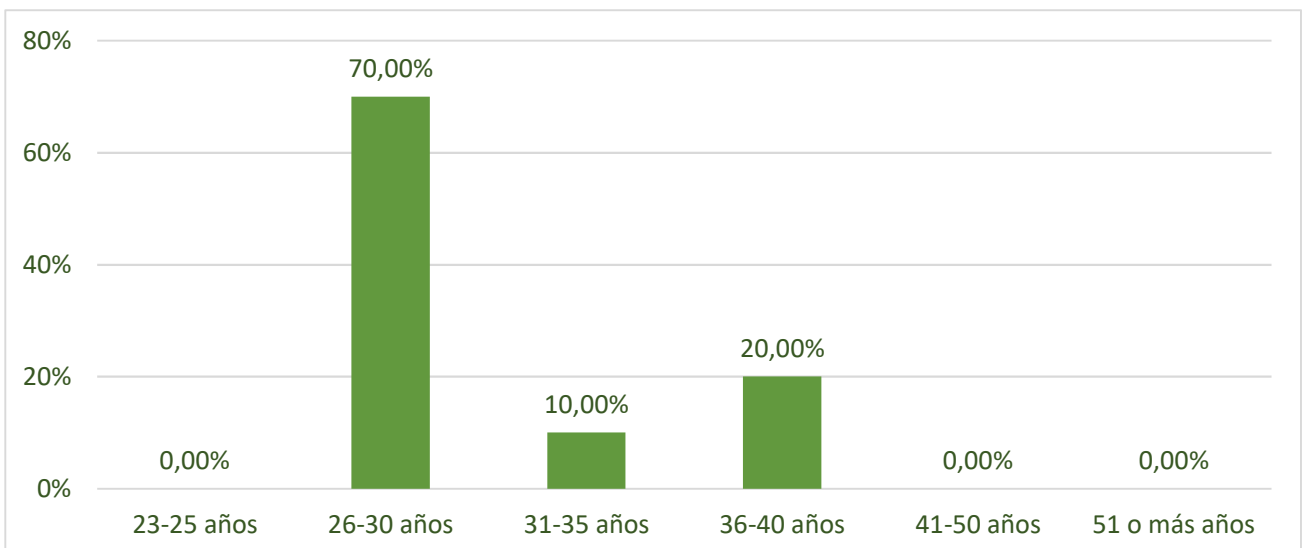

B. INSERCIÓN LABORAL

En este apartado se analiza la inserción laboral de los/as egresados/as en el momento de cumplimentar el cuestionario tres años después de la finalización del estudio cursado.

B.1 Situación laboral

Se recoge la situación laboral en el momento de cumplimentar el cuestionario, tres años después de la finalización de su estudio.

Situación	Núm.	%
Empleado	10	100,00%
Desempleado	0	0,00%
Total	10	100,00%

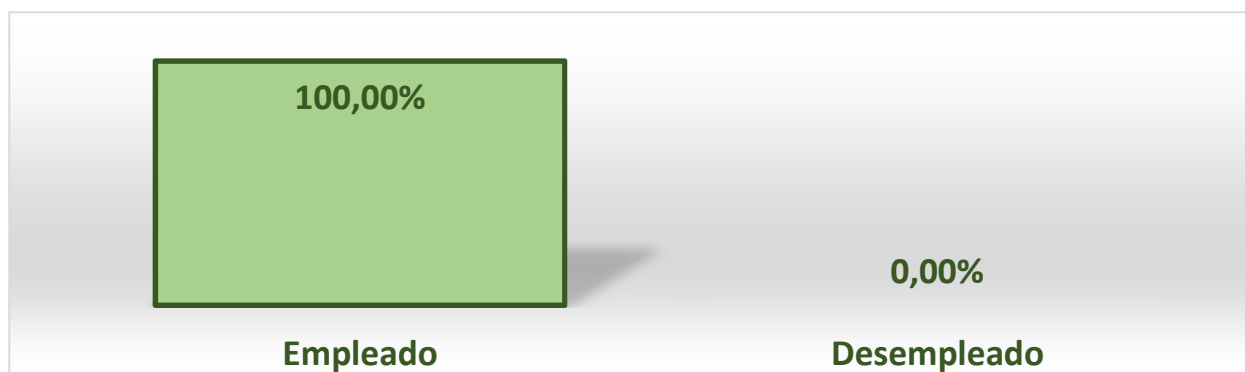

B.2 Canal de inserción

Canal de inserción, medio o recurso por el cual acceden al primer empleo.

CANAL	Nº Respuestas	%
Web empresarial	1	12,50%
Redes sociales	2	25,00%
Portal de empleo especializado	0	0,00%
SEPE/Oficina de empleo	0	0,00%
Servicio/canal universitario	0	0,00%
Otra entidad de intermediación	1	12,50%
Recomendación/contacto personal	3	37,50%
Autocandidatura	1	12,50%
Career Center UAH	0	0,00%
Total	8	100,00%

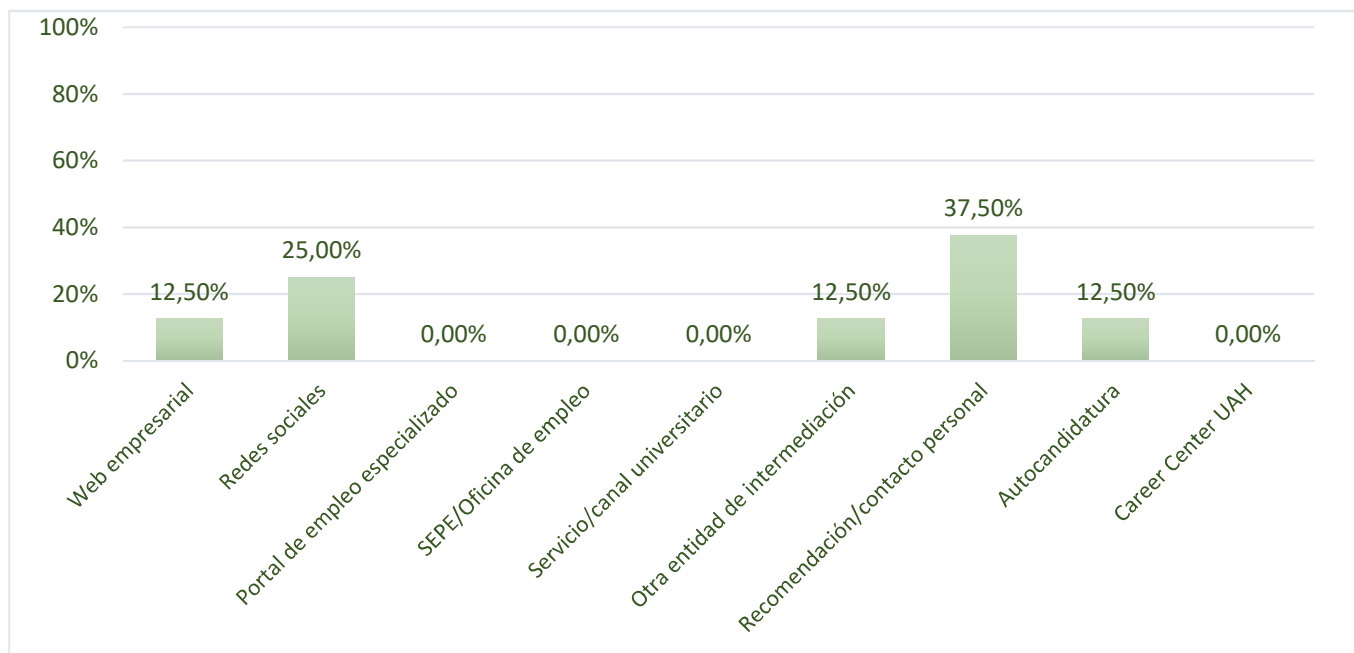

B.3 Procesos de selección

Dentro del *Proceso de Selección*, se recogen el tipo de pruebas o instrumentos que los egresados/as tuvieron que realizar para acceder al primer empleo, dándose casos en los que realizaron más de un tipo de prueba.

Instrumento	Nº Respuestas	%
Entrevista tradicional	7	70,00%
Entrevista por competencias	2	20,00%
Test de inteligencia o aptitudes	0	0,00%
Pruebas profesionales	1	10,00%
Dinámicas de grupo	0	0,00%
Centro de Evaluación	0	0,00%
Pruebas de idiomas	0	0,00%
Autónomo/Empresario/ Emprendedor	4	40,00%
Inscripción en bolsa	0	0,00%
Práctica Empleo anterior	1	10,00%
Red de contactos	0	0,00%
Oposición/concurso	0	0,00%
Ninguna	0	0,00%
No específica	0	0,00%
Otros	1	10,00%

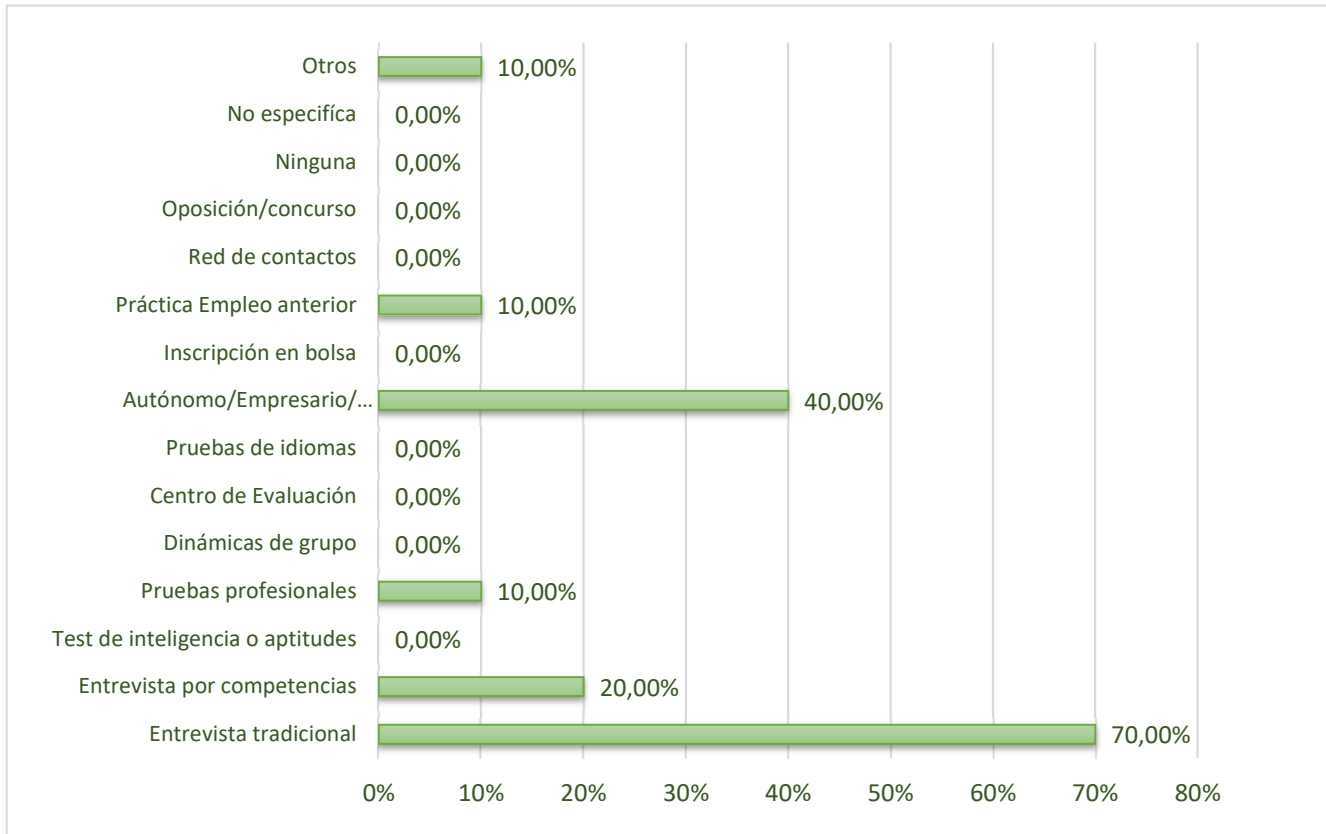

B.4 Tasa de Empleabilidad

La **Tasa de Empleabilidad** se define como el porcentaje de egresados que se encontraban trabajando en el momento de cumplimentar el cuestionario.

Tasa de Empleabilidad 100,00%



B.5 Tasa de Desempleo

La **Tasa de Desempleo** se define como el porcentaje de egresados que no se encontraban trabajando en el momento de cumplimentar el cuestionario y estaban en búsqueda activa de empleo. No incluye a aquellos que no están buscando empleo porque continúan estudiando, preparan oposiciones y otras situaciones en exclusividad.

Situación	Nº Respuestas	%
Desempleados	0	0,00%
No busco empleo	0	0,00%
Tasa de Desempleo	0	0,00%

B.6 Razones por las que no han encontrado empleo

En este apartado se presentan la razón o razones que los encuestados manifiestan por la/as que no encuentran empleo.

Razón	Nº Respuestas	%
Estoy preparando oposiciones	0	#¡DIV/0!
Estoy realizando el doctorado	0	#¡DIV/0!
Sigo estudiando	0	#¡DIV/0!
Por motivos personales o familiares	0	#¡DIV/0!
Las ofertas que encuentro no se ajustan a mi perfil	0	#¡DIV/0!
No he buscado empleo	0	#¡DIV/0!

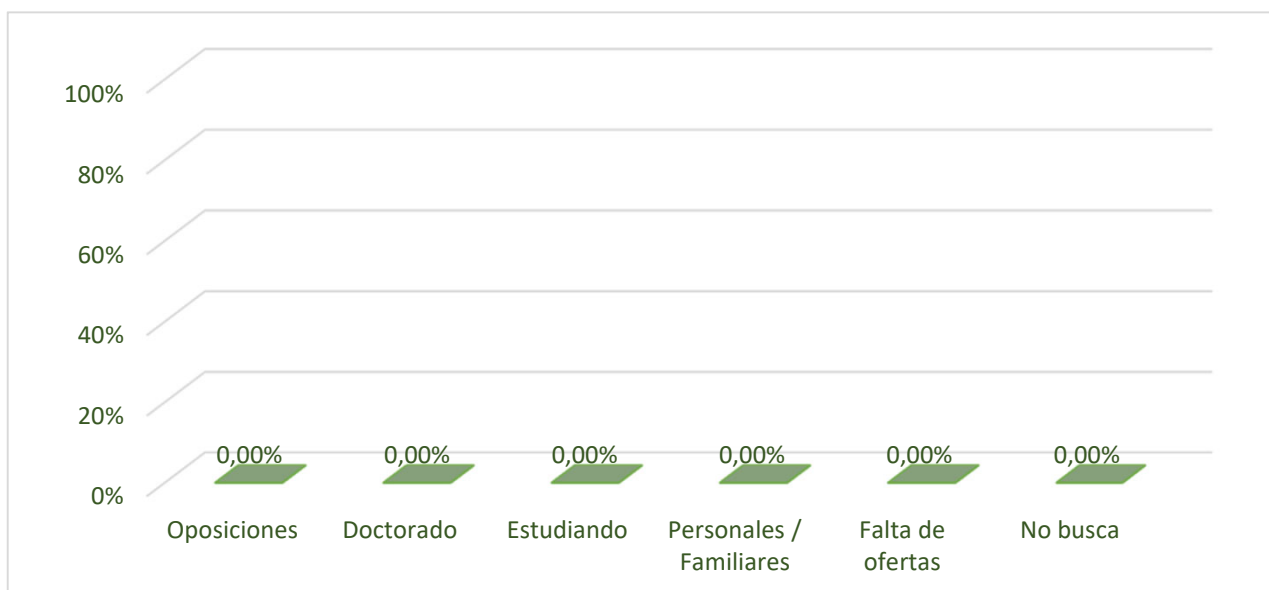

B.7 Grado de inserción

Se entiende por **Grado de inserción**, el porcentaje de egresados que se encuentran trabajando o que están en situaciones de formación como preparación de oposiciones, realización de un doctorado, máster u otro grado, etc. y han manifestado que **NO BUSCAN EMPLEO**.

	Nº Respuestas	%
Empleados	10	100,00%
No buscan empleo	0	0,00%
Grado de inserción	10	100,00%



B.2 Calidad de la inserción

Para analizar la **Calidad de la Inserción del Empleo Actual** se utilizan los siguientes indicadores: **Categoría Profesional**, **Nivel de Estudios** requerido, **Tipo de Relación Laboral**, **Tipo de contrato** y **Nivel de ingresos**.

B.2.1 Categoría Profesional

Para definir la **Categoría Profesional** en la que se sitúan los puestos ocupados por los/las egresados/as se ha utilizado la Clasificación Nacional de Ocupaciones.

cat.	Tipo	Nº Respuestas	%
CP_0	Ocupaciones militares	0	0,00%
CP_1	Directores y gerentes	1	10,00%
CP_2	Técnicos y profesionales científicos e intelectuales	5	50,00%
CP_3	Técnicos; profesionales de apoyo	4	40,00%
CP_4	Empleados contables, administrativos y otros empleados de oficina	0	0,00%
CP_5	Trabajadores de los servicios de restauración, personales, protección y vendedores	0	0,00%
CP_6	Trabajadores cualificados en el sector agrícola, ganadero, forestal y pesquero	0	0,00%
CP_7	Artesanos y trabajadores cualificados de las industrias manufactureras y la construcción	0	0,00%
CP_8	Operadores de instalaciones y maquinaria, y montadores	0	0,00%
CP_9	Ocupaciones elementales	0	0,00%
Total		10	100,00%

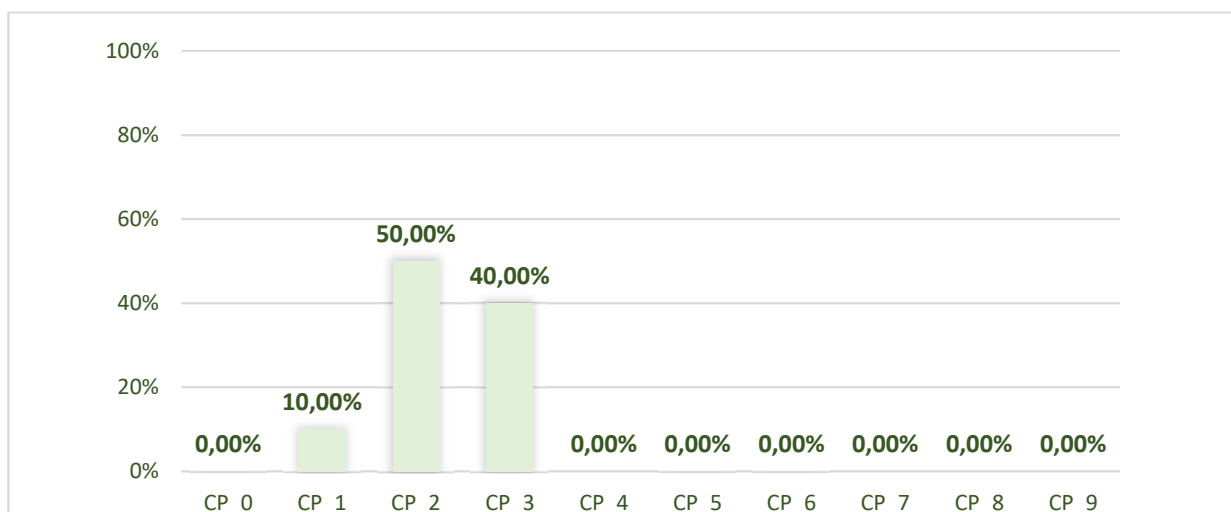

El 100 % de los egresados ocupan puestos en sus primeros empleos con categorías profesionales 1, 2 ó 3

B.2.2 Nivel de estudios requeridos

A continuación se presenta el *Nivel de Estudios requerido* para el Empleo Actual.

Nivel de estudios	Nº Respuestas	%
Primaria	1	16,67%
ESO	1	16,67%
Bachiller	1	16,67%
Formación Profesional	0	0,00%
Grado/Licenciatura	2	33,33%
Máster	1	16,67%
Doctorado	0	0,00%
Total	6	100,00%

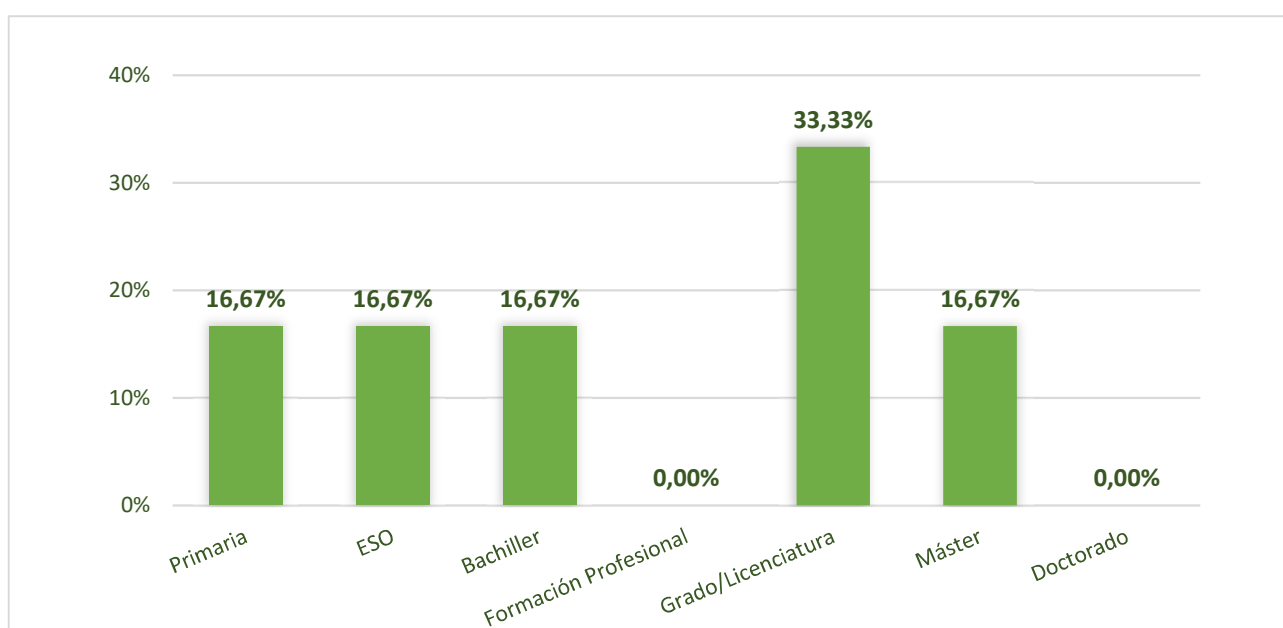

El 50 % de los primeros empleos requieren estudios universitarios

B.2.3 Tipo de Relación Laboral

Los resultados obtenidos respecto al *Tipo de Relación Laboral* del empleo actual se muestran a continuación.

Relación laboral	Nº Respuestas	%
Funcionario	0	0,00%
Por cuenta ajena	0	0,00%
Autónomo	0	0,00%
Contrato Posdoctoral	7	70,00%
Empresario	3	30,00%
Beca	0	0,00%
No específica	0	0,00%
Total	10	100,00%

Vicerrectorado de Estudiantes, Emprendimiento y Empleabilidad
Oficina AlumniUAH, Mecenazgo y EmpleabilidadUAH

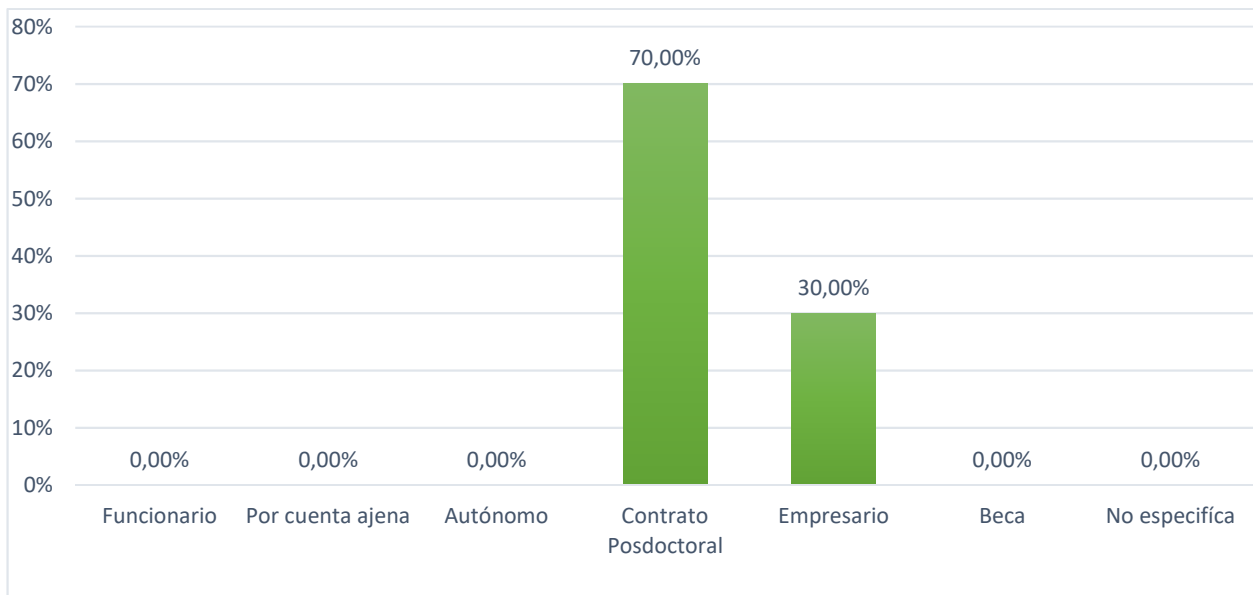

B.2.4 Tipo de contrato

En relación al **Tipo de Contrato** del empleo actual los resultados obtenidos figuran en la siguiente tabla.

Tipo de contrato	Nº Respuestas	%
Indefinido	5	50,00%
Temporal	0	0,00%
Otros	5	50,00%
No especifica	0	0,00%
Total	10	100,00%

Otros	Nº Respuestas	%
Autónomo	5	100,00%
Contrato en Prácticas	0	0,00%
Beca	0	0,00%
Total	5	100,00%

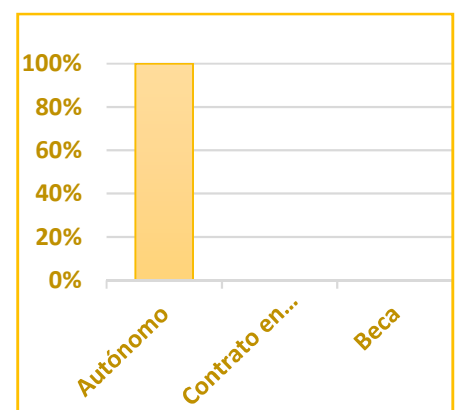
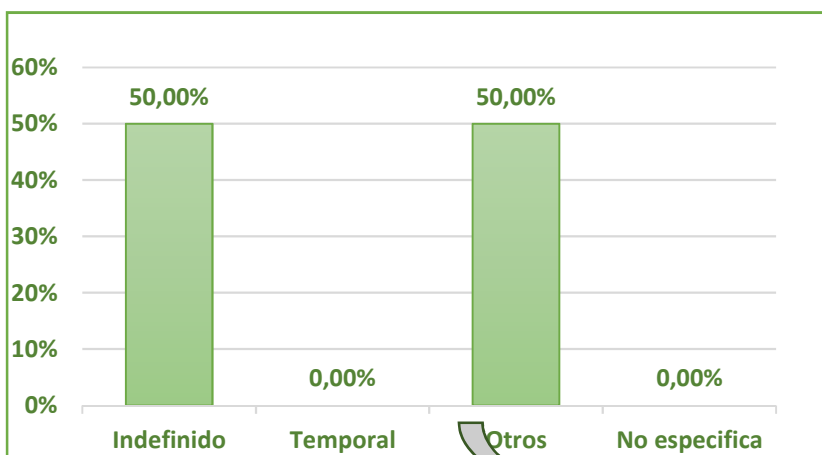

B.2.5 Nivel de ingresos

Finalmente para analizar la *Calidad de la Inserción* se recoge el *Nivel de Ingresos*, salario medio bruto al mes del empleo actual.

Nivel de ingresos (bruto/mes)	Nº Respuestas	%
hasta 600 €	0	0,00%
de 601 € a 1.000 €	2	18,18%
de 1.001 € a 1.500 €	2	18,18%
de 1.501 € a 2.000 €	5	45,45%
de 2.001 € a 2.500 €	0	0,00%
más de 2.500 €	2	18,18%
Total	11	100,00%

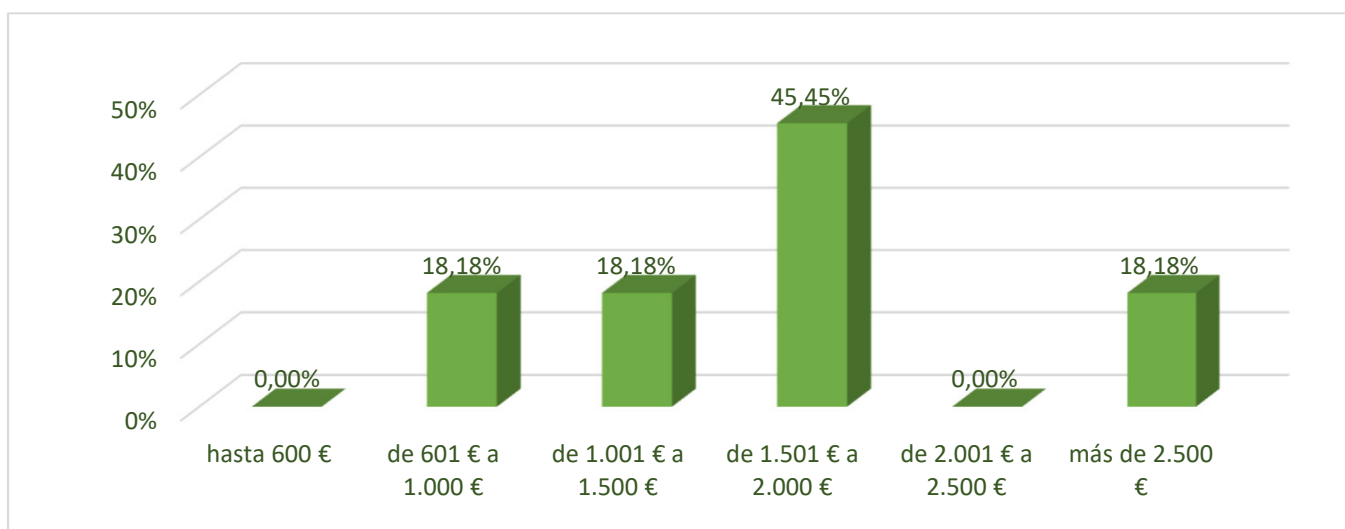

B.3 Descripción de la empresa

Para terminar con el análisis de la Situación Laboral, se presenta el *Tamaño de la Empresa* y la *Ubicación* de la misma.

B.3.1 Tamaño

Número de empleados	Nº Respuestas	%
hasta 10	3	30,00%
de 10 a 20	3	30,00%
de 20 a 50	0	0,00%
de 50 a 250	3	30,00%
más de 250	1	10,00%
Total	10	100,00%

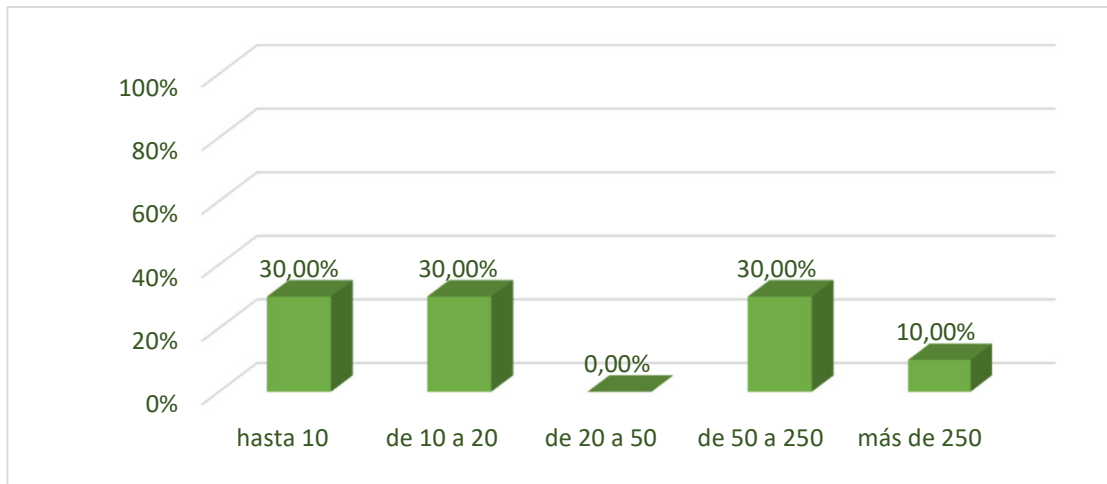

B.3.2 Ubicación

Ubicación	Nº Respuestas	%
Comunidad de Madrid	6	60,00%
Castilla La Mancha	0	0,00%
Resto de España	4	40,00%
Unión Europea	0	0,00%
Otros países	0	0,00%
Total	10	100,00%

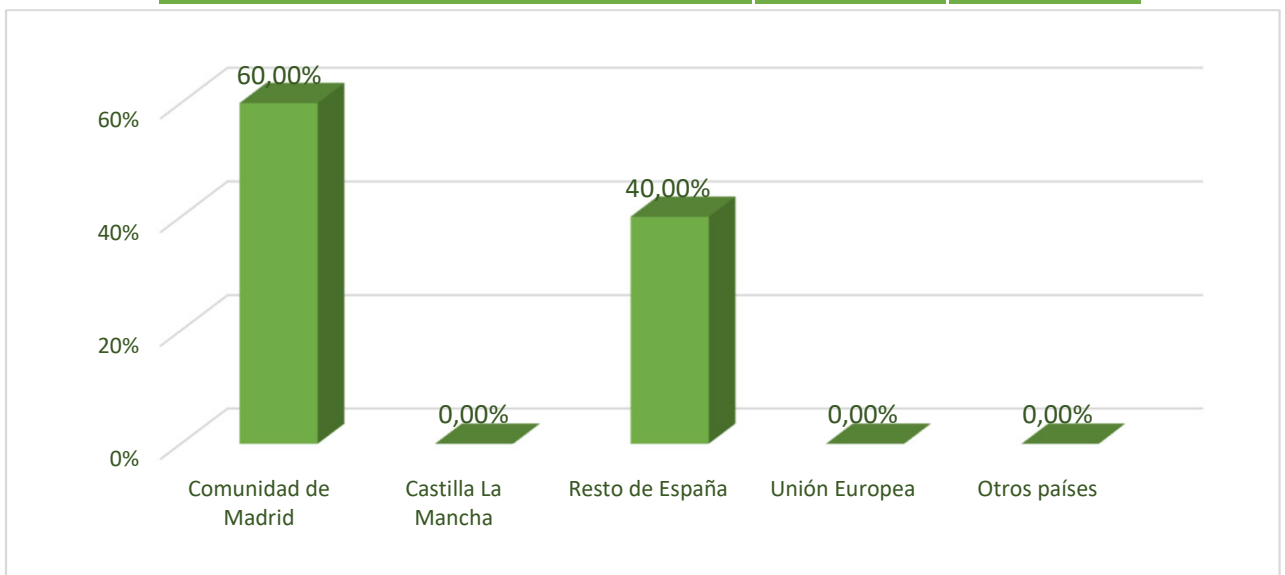

B.4 Posicionamiento del estudio frente al empleo actual

Al igual que para el Primer Empleo, se ha analizado la **satisfacción** de los/as encuestados/as con su estudio sobre los siguientes aspectos:

- Ayuda para **conseguir** el empleo
- Ayuda para **mejorar** de empleo
- Relación de las **funciones** realizadas con el estudio
- Relación del **trabajo** con el estudio

Por último, se analiza el **nivel de satisfacción** del encuestado/a frente al **Empleo Actual**.

B.4.1 Ayuda para conseguir el empleo

Afirmación valorada: *El estudio me ayudó a conseguir el empleo.*

	Grado de Satisfacción	Núm.	%
↓↓	Muy bajo (0-1-2)	0	0,00%
↓	Bajo (3-4)	0	0,00%
↔	Medio (5-6)	0	0,00%
↑	Alto (7-8)	4	40,00%
↑↑	Muy alto (9-10)	6	60,00%
	No Contesta (*)	0	
	Total	10	100,00%

NIVEL DE SATISFACCIÓN (escala 0 a 10) = 9,1

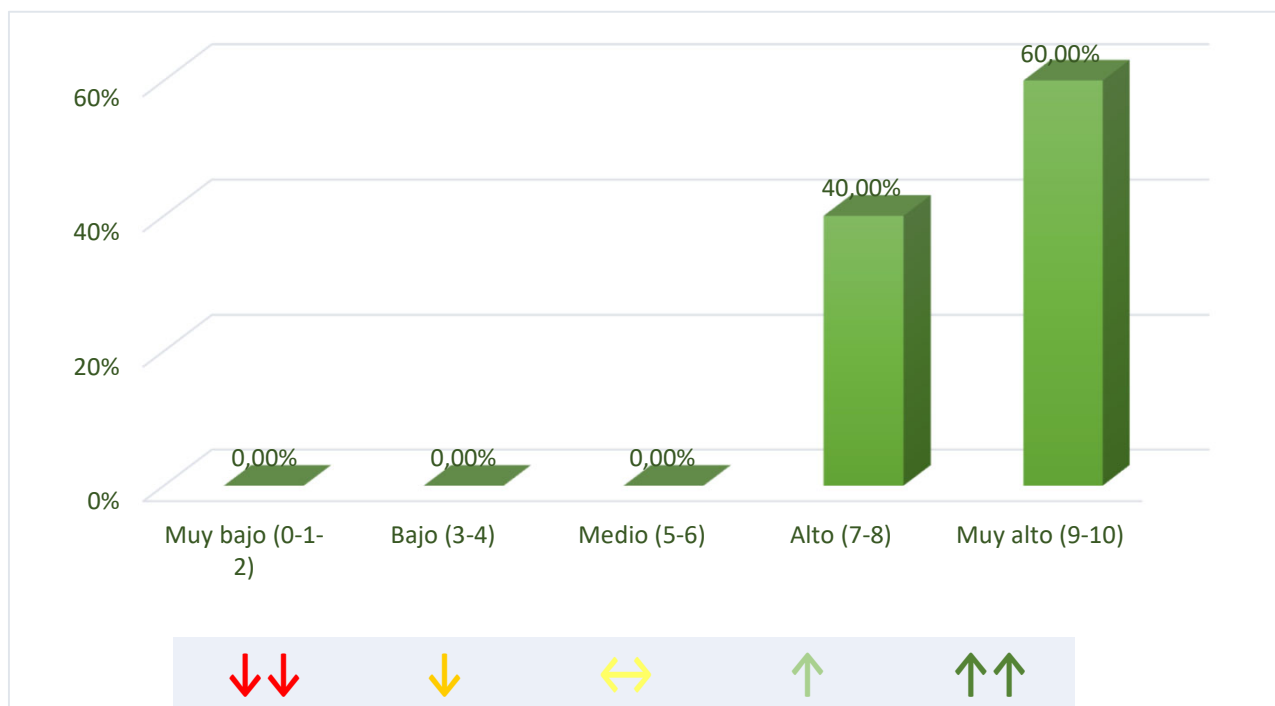

B.4.2 Ayuda para mejorar de empleo

Afirmación valorada: *El estudio me ayudó a mejorar mi empleo.*

	Grado de Satisfacción	Núm.	%
↓↓↓	Muy bajo (0-1-2)	0	0,00%
↓	Bajo (3-4)	0	0,00%
↔	Medio (5-6)	0	0,00%
↑	Alto (7-8)	4	40,00%
↑↑	Muy alto (9-10)	6	60,00%
	No Contesta (*)	0	
	Total	10	100,00%

NIVEL DE SATISFACCIÓN (escala 0 a 10) = 9,1

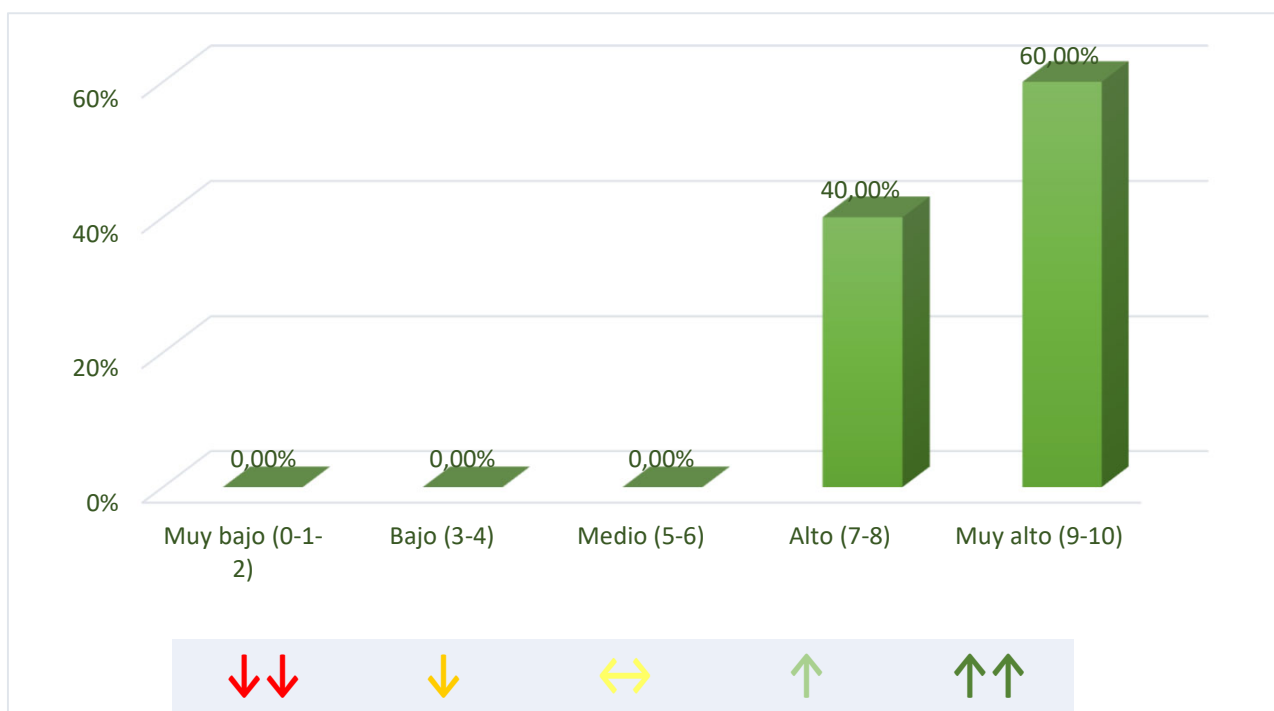

B.4.3 Relación de las funciones realizadas con el estudio

Afirmación valorada: *Las funciones están/estaban relacionadas con el estudio.*

	Grado de Satisfacción	Núm.	%
↓↓↓	Muy bajo (0-1-2)	0	0,00%
↓	Bajo (3-4)	0	0,00%
↔	Medio (5-6)	0	0,00%
↑	Alto (7-8)	5	50,00%
↑↑	Muy alto (9-10)	5	50,00%
	No Contesta (*)	0	
	Total	10	100,00%

NIVEL DE SATISFACCIÓN (escala 0 a 10) = 8,7

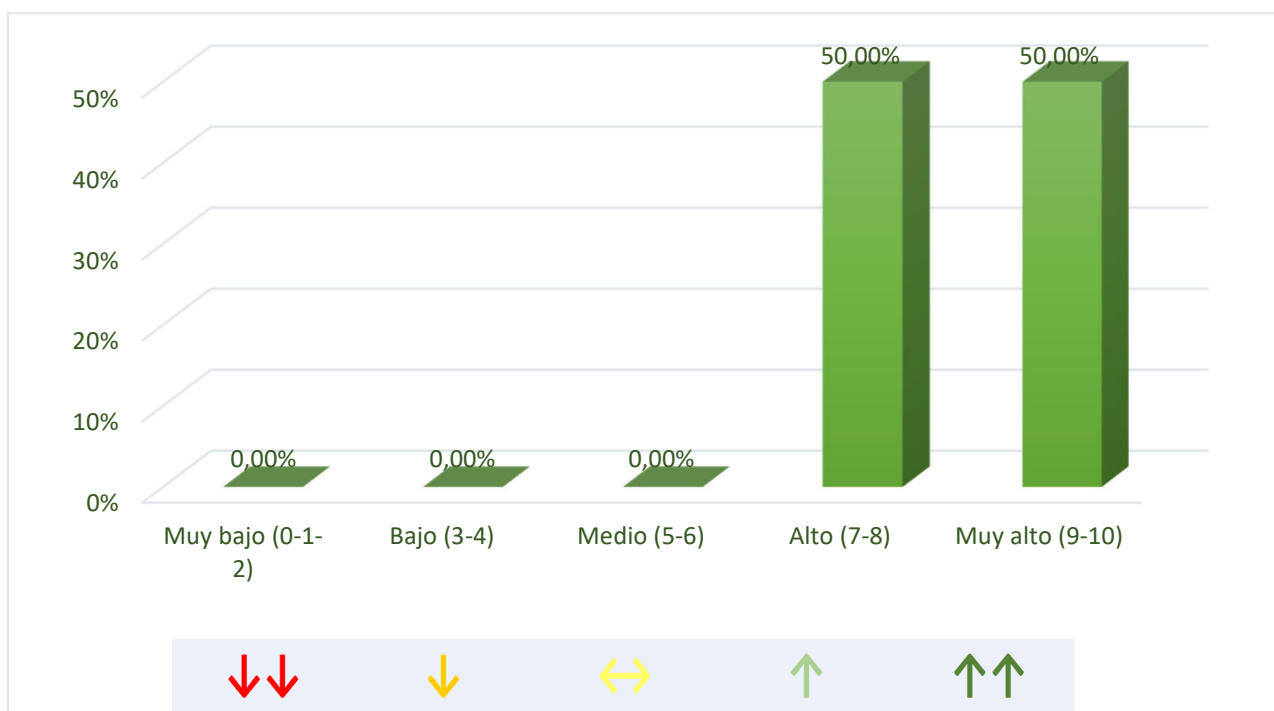

B.4.4 Relación del trabajo con el estudio

Afirmación valorada: *El trabajo está relacionado con el estudio.*

	Grado de Satisfacción	Núm.	%
↓↓↓	Muy bajo (0-1-2)	0	0,00%
↓	Bajo (3-4)	0	0,00%
↔	Medio (5-6)	0	0,00%
↑	Alto (7-8)	4	40,00%
↑↑	Muy alto (9-10)	6	60,00%
	No Contesta (*)	0	
	Total	10	100,00%

NIVEL DE SATISFACCIÓN (escala 0 a 10) = 9,1

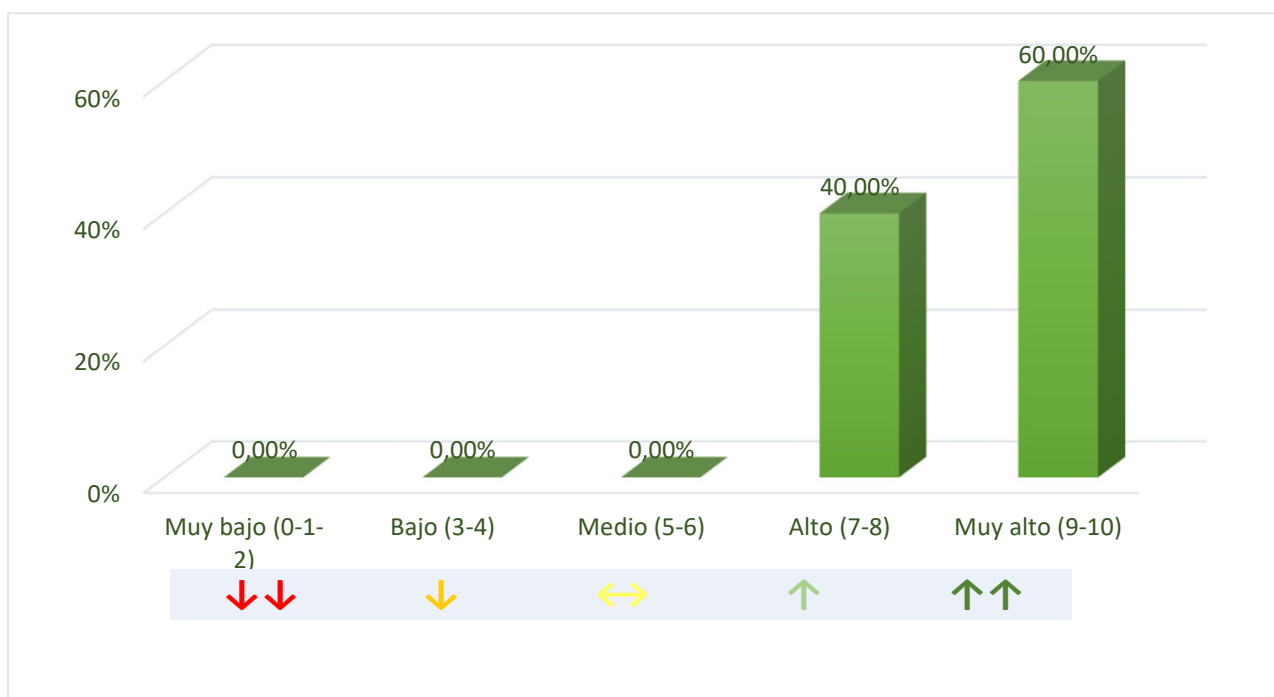

B.4.5 Satisfacción frente al Empleo Actual

Afirmación valorada: *Estoy satisfecho con el empleo actual.*

	Grado de Satisfacción	Núm.	%
↓↓↓	Muy bajo (0-1-2)	-	0,00%
↓	Bajo (3-4)	-	0,00%
↔	Medio (5-6)	2	20,00%
↑	Alto (7-8)	5	50,00%
↑↑	Muy alto (9-10)	3	30,00%
	No Contesta (*)	-	
	Total	10	100,00%

NIVEL DE SATISFACCIÓN (escala 0 a 10) = 7,9

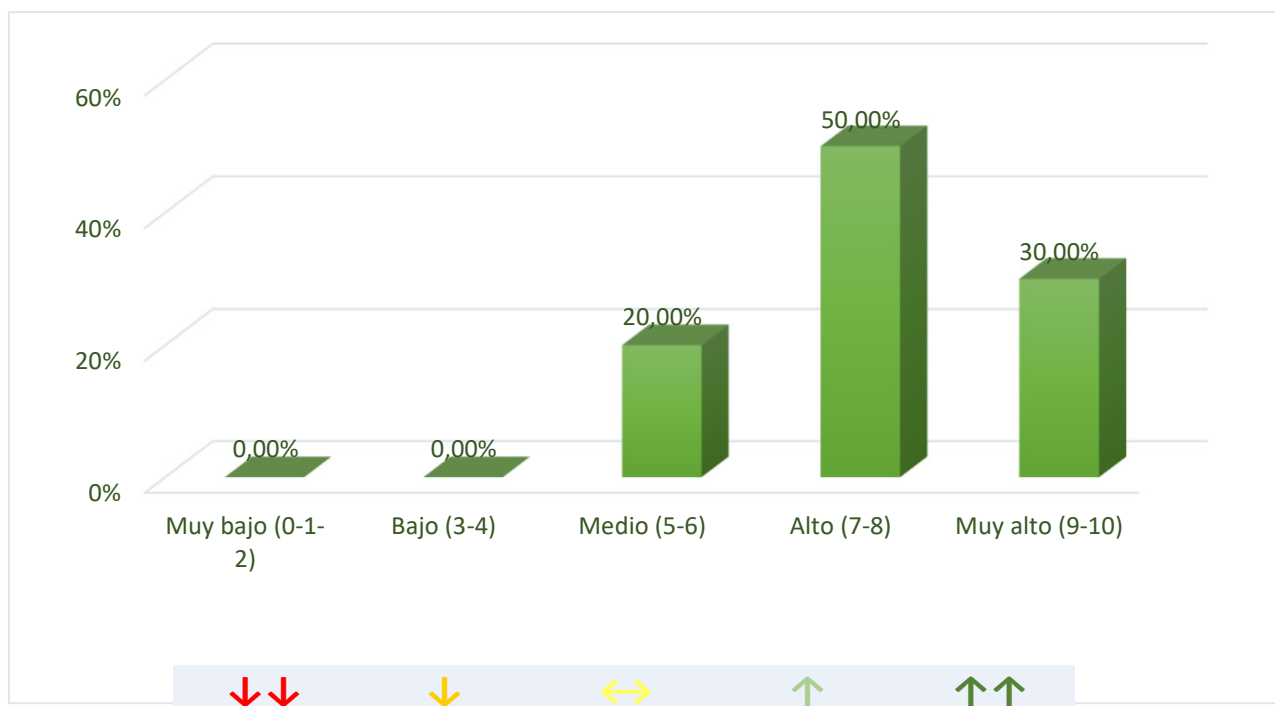

B.4.6 Resumen

Afirmación	Nivel de Satisfacción
El estudio me ayudó a conseguir el empleo	9,10
El estudio me ayudó a mejorar de empleo	9,10
Las funciones están relacionadas con el estudio	8,70
El trabajo está relacionado con el estudio	9,10
Estoy satisfecho con el empleo	7,90
Promedio	8,78

