

Informe de Inserción Laboral 2023



Análisis de la Inserción Laboral de los/as Egresados/as de Grado y Máster de la UAH

ESTUDIO

MÁSTER UNIVERSITARIO EN ATENCIÓN A LA DIVERSIDAD Y APOYOS EDUCATIVOS	TASA DE EMPLEABILIDAD
M121	33.33%

CURSO FINALIZACIÓN

2020-21

TASA DE RESPUESTA

Cuestionarios		Nº Respuestas
Enviados		30
Recibidos		9
Tasa de respuesta		30.00%

ÍNDICE

A.	CARACTERÍSTICAS DEL ESTUDIO	
	A.1	Perfil de los encuestados
	A.2	Modalidad
	A.3	Tiempo de duración
	A.4	Actividades realizadas durante el estudio
	A.5	Experiencia laboral
B.	ANÁLISIS DEL PRIMER EMPLEO	
	B.1	Momento
	B.2	Tiempo
	B.3	Canal de inserción
	B.4	Procesos de selección
	B.5	Calidad de la inserción
	B.5.1	Categoría Profesional
	B.5.2	Nivel de estudios requeridos
	B.5.3	Tipo de Relación Laboral
	B.5.4	Tipo de contrato
	B.5.5	Nivel de ingresos
	B.6	Descripción de la empresa
	B.6.1	Tamaño
	B.6.2	Ubicación
	B.7	Posicionamiento del estudio frente al primer empleo
	B.7.1	Ayuda para conseguir el empleo
	B.7.2	Ayuda para mejorar de empleo
	B.7.3	Relación de las funciones realizadas con el estudio
	B.7.4	Relación del trabajo con el estudio
	B.7.5	Satisfacción frente al Primer Empleo
	B.7.6	Resumen
C.	INSERCIÓN LABORAL	
	C.1	Situación de laboral actual
	C.1.1	Evolución de la situación laboral
	C.1.2	Tasa de Empleabilidad
	C.1.3	Tasa de Desempleo
	C.1.4	Razones por las que no han encontrado empleo
	C.1.5	Grado de inserción
	C.2	Calidad de la inserción
	C.2.1	Categoría Profesional
	C.2.2	Nivel de estudios requeridos
	C.2.3	Tipo de Relación Laboral
	C.2.4	Tipo de contrato
	C.2.5	Nivel de ingresos
	C.3	Descripción de la empresa
	C.3.1	Tamaño
	C.3.2	Ubicación
	C.4	Posicionamiento del estudio frente al empleo actual
	C.4.1	Ayuda para conseguir el empleo
	C.4.2	Ayuda para mejorar de empleo
	C.4.3	Relación de las funciones realizadas con el estudio
	C.4.4	Relación del trabajo con el estudio
	C.4.5	Satisfacción frente al Empleo Actual
	C.4.6	Resumen

A. CARACTERÍSTICAS DEL ESTUDIO

En este apartado se presentan algunos ítems sobre el desarrollo de los estudios cursados.

A.1 Perfil de los encuestados

Género	Núm.	%
Mujeres	9	100.00%
Hombres	-	0.00%
Total	9	100.00%

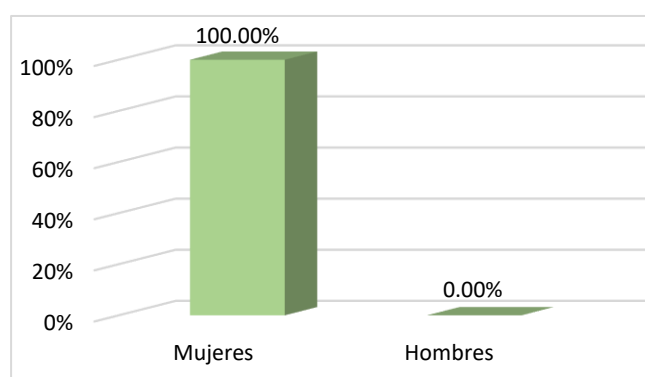

Rango de edad*	Nº Respuestas	%
23-25 años	5	55.56%
26-30 años	3	33.33%
31-35 años	-	0.00%
36-40 años	1	11.11%
41-50 años	-	0.00%
51 o más años	-	0.00%
Total	9	100.00%

*En el momento de cumplimentar el cuestionario

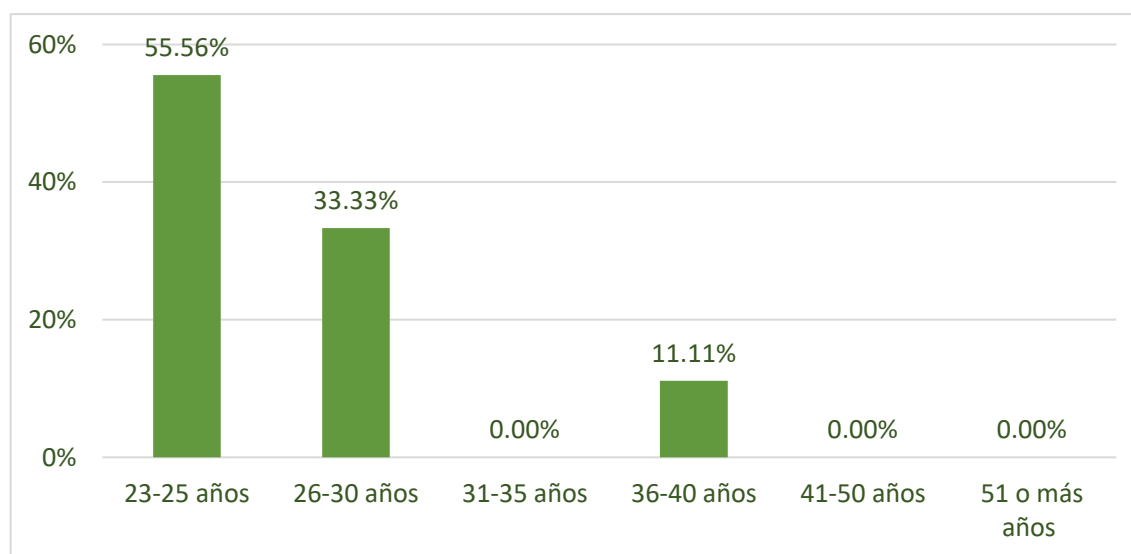

A.2 Modalidad

Se entiende por **Modalidad** el tipo de dedicación del estudio: a **Tiempo Completo**, a **Tiempo Parcial** (se compatibiliza con otra actividad) o **Mixto** (periodos a Tiempo Parcial y a Tiempo Completo)

Modalidad	Núm.	%
Tiempo Completo	7	70.00%
Tiempo Parcial	2	20.00%
Mixto	1	10.00%
Total	10	100.00%

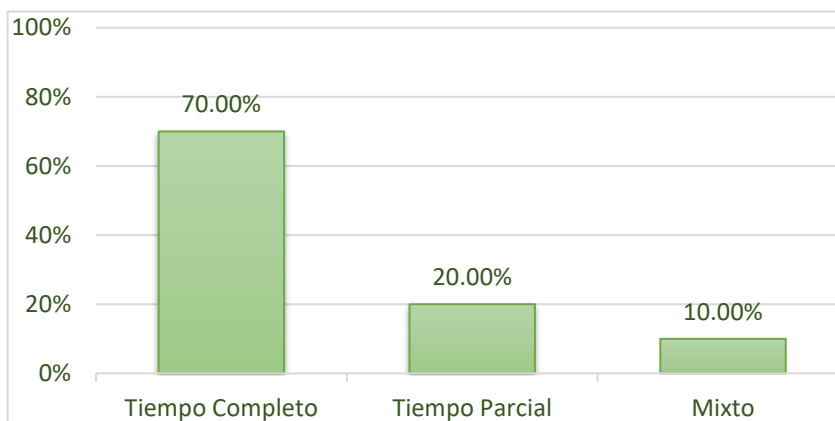

A.3 Tiempo de duración

El **Tiempo de duración** se define como el número de años en llevar a cabo el estudio.

Tiempo de duración	Núm.	%
< 3 años	-	0.00%
[3,4) años	1	16.67%
[4,5) años	-	0.00%
[5,6) años	5	83.33%
[6,7) años	-	0.00%
> 7 años	-	0.00%
Total	6	100.00%

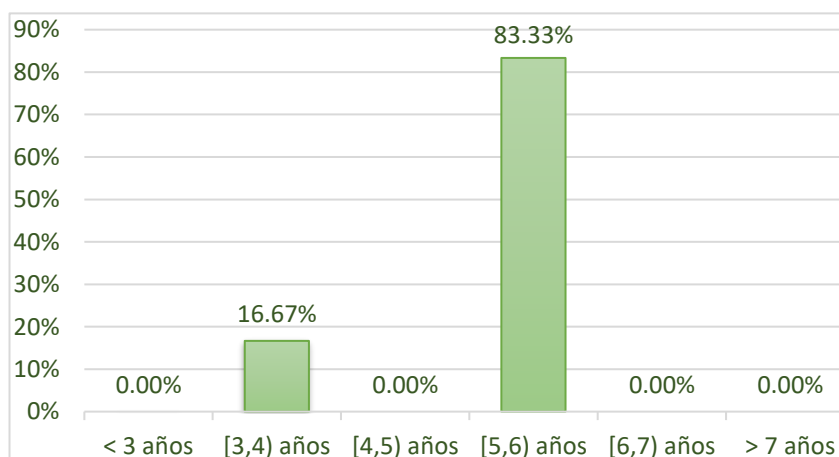

A.4 Actividades realizadas durante el estudio

Actividades Realizadas son aquellas que hacen los estudiantes mientras están en la UAH y que pueden influir en su desarrollo profesional e inserción profesional.

Durante al realización de mi estudio realice...	Núm.	%
Colaboré como delegado de clase, en la delegación de alumnos o en el consejo de estudiantes	-	0.00%
Colaboré con una beca en un proyecto o departamento de la Universidad	-	0.00%
Realice prácticas curriculares	1	11.11%
Realice prácticas extracurriculares	-	0.00%
Realice una estancia ERASMUS	-	0.00%
Realice un voluntariado	1	11.11%

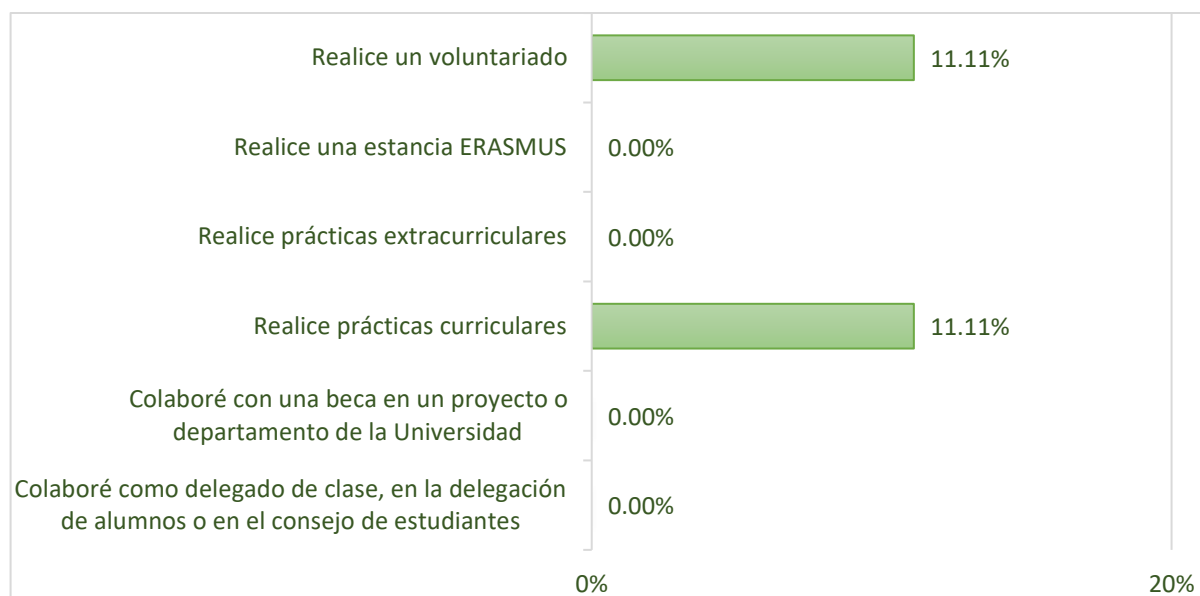

A.5 Experiencia laboral

En este apartado se recogen las *Experiencias Laborales* mientras que los encuestados cursaban sus estudios en la UAH.

Durante al realización de mi estudio realice...	Núm.	%
NO estaba trabajando	3	33.33%
Compatibilice temporalmente estudios y trabajo	1	11.11%
SI, tenía empleos esporádicos	-	0.00%
SI, tenía trabajo remunerado	4	44.44%
Trabajé durante todo o casi todo mi estudio	1	11.11%
NS/NC	-	-
Total	9	100.00%

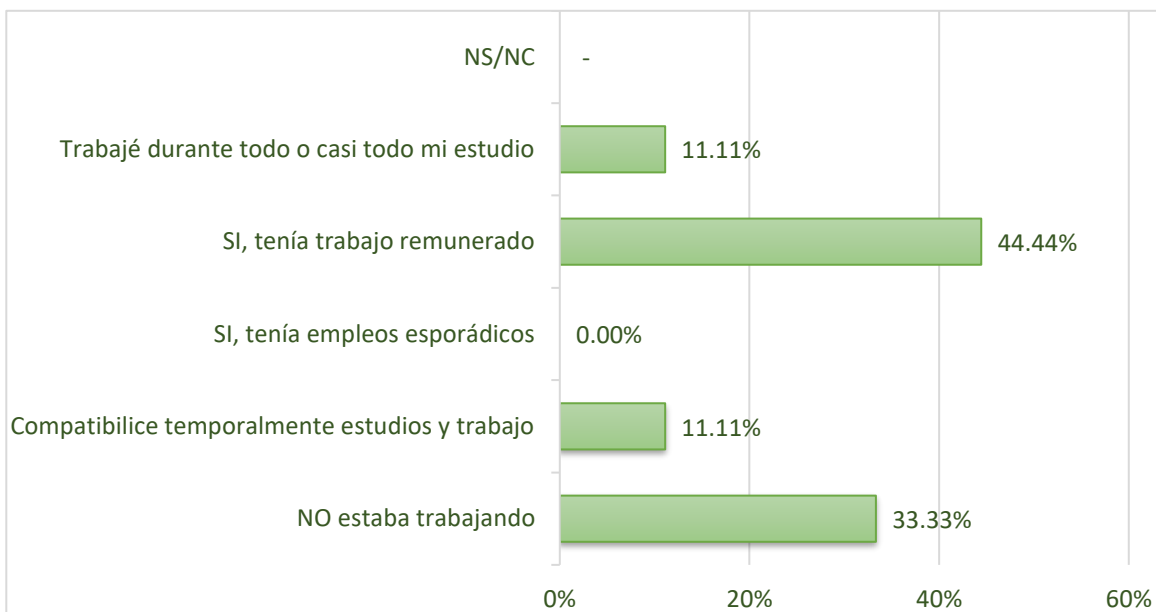

B. ANÁLISIS DEL PRIMER EMPLEO

A continuación se analiza el **Primer Empleo** conseguido. Definido como aquel que tienen u obtienen una vez finalizan el estudio analizado.

B.1 Momento

Momento en el que consiguen su primer empleo (*antes, durante o al finalizar el estudio*)

Momento	Núm.	%
Antes del estudio	4	40.00%
Durante el estudio	1	10.00%
Al finalizar el estudio	1	10.00%
No he trabajado nunca	2	20.00%
NS/NC	2	20.00%
Total	10	100.00%



B.2 Tiempo

Tiempo que tardan en conseguir su primer empleo una vez finalizado el estudio.

TIEMPO (núm. Meses)	Nº Respuestas	%
Ya se encontraba trabajando	5	83.33%
Menos de 1 mes	-	0.00%
[1,3)	-	0.00%
[3,6)	-	0.00%
[6,9)	-	0.00%
[9,12)	1	16.67%
12 meses	-	0.00%
Más de 12 meses	-	0.00%
Total	6	100.00%

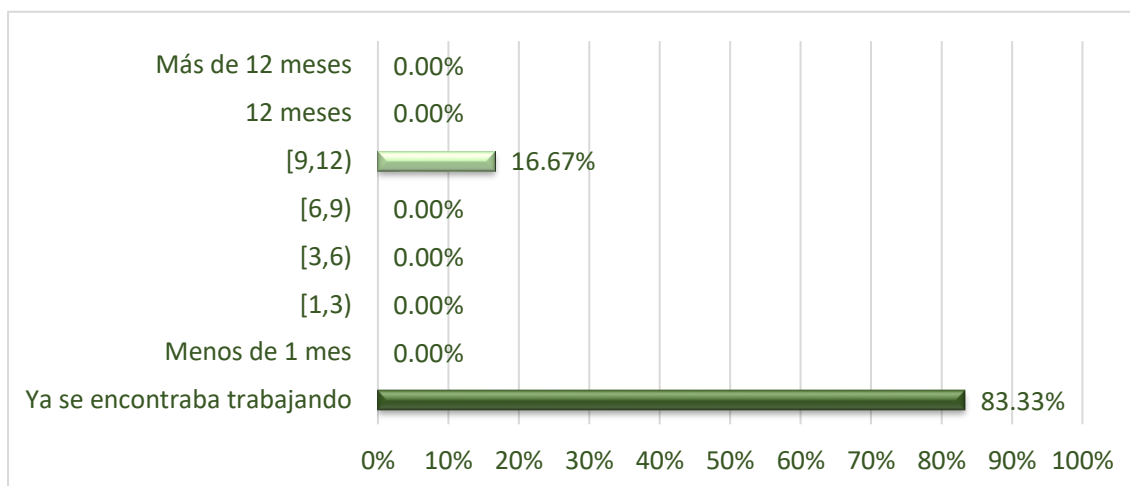

B.3 Canal de inserción

Canal de inserción, medio o recurso por el cual acceden al primer empleo.

CANAL	Nº Respuestas	%
Web empresarial	-	0.00%
Redes sociales	-	0.00%
Portal de empleo especializado	1	25.00%
SEPE/Oficina de empleo	-	0.00%
Servicio/canal universitario	-	0.00%
Otra entidad de intermediación	-	0.00%
Recomendación/contacto personal	3	75.00%
Autocandidatura	-	0.00%
Career Center UAH	-	0.00%
Total	4	100.00%

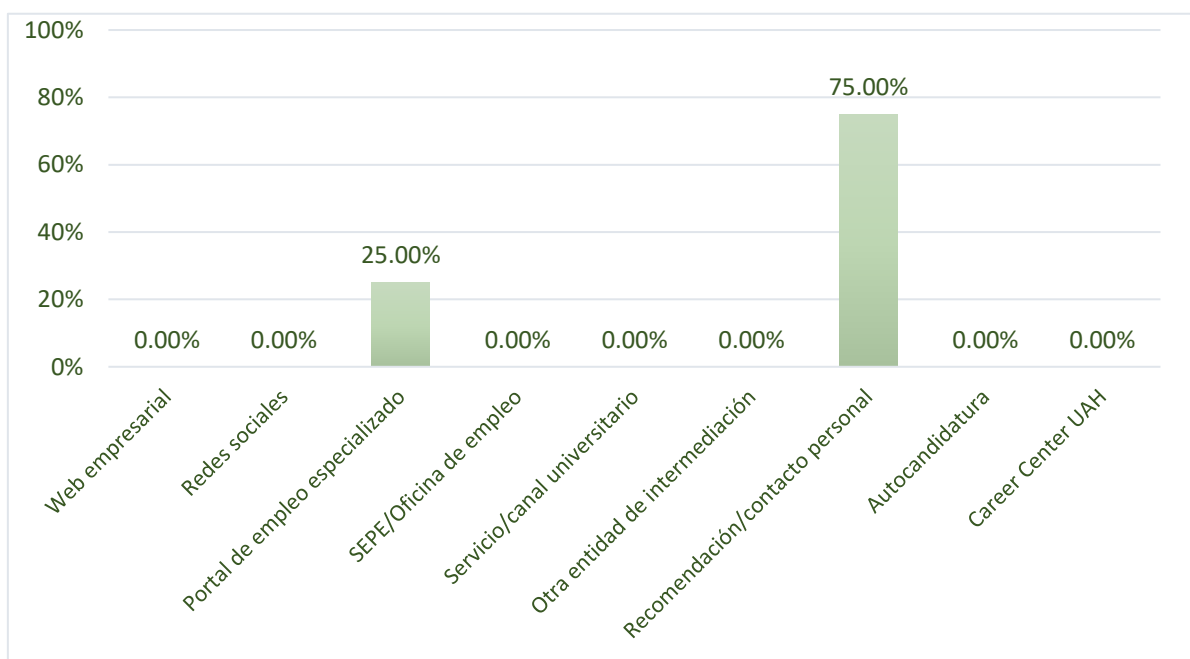

B.4 Procesos de selección

Dentro del **Proceso de Selección**, se recogen el tipo de pruebas o instrumentos que los egresados/as tuvieron que realizar para acceder al primer empleo, dándose casos en los que realizaron más de un tipo de prueba.

Instrumento	Nº Respuestas	%
Entrevista tradicional	3	30.00%
Entrevista por competencias	1	10.00%
Test de inteligencia o aptitudes	-	0.00%
Pruebas profesionales	-	0.00%
Dinámicas de grupo	-	0.00%
Centro de Evaluación	-	0.00%
Pruebas de idiomas	1	10.00%
Autónomo/Empresario/Empresa	-	0.00%
Inscripción en Bolsa	-	0.00%
Práctica/empleo anterior	-	0.00%
Red de contactos	-	0.00%
Oposición/concurso	-	0.00%
Ninguna	1	10.00%
No especifica	1	10.00%
Otros	-	0.00%

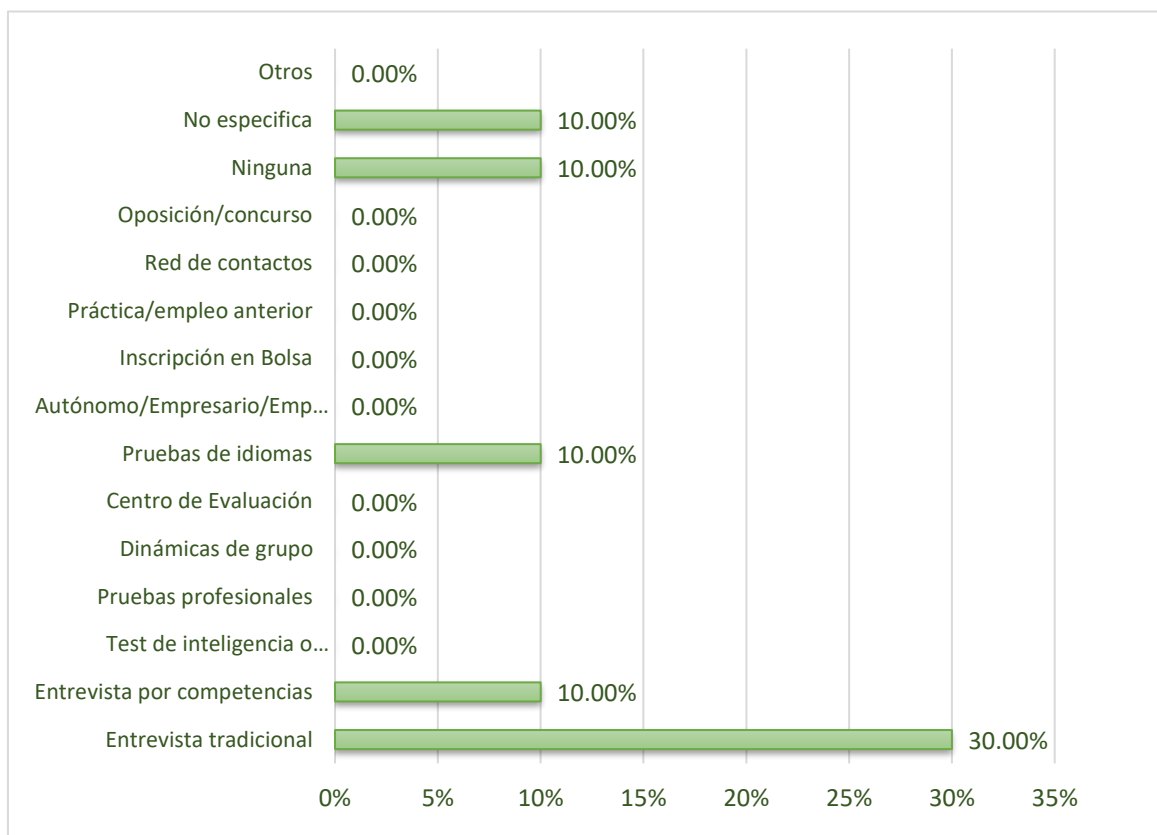

B.5 Calidad de la inserción

En este apartado se analiza la **Calidad de la Inserción del Primer empleo**, para ello se han definido los siguientes indicadores: **Categoría Profesional**, **Nivel de Estudios** requerido, **Tipo de Relación Laboral**, **Tipo de contrato** y **Nivel de ingresos**.

B.5.1 Categoría Profesional

Para definir la **Categoría Profesional** en la que se sitúan los puestos ocupados por los/las egresados/as se ha utilizado la Clasificación Nacional de Ocupaciones.

cat.	Tipo	Nº Respuestas	%
CP_0	Ocupaciones militares	0	0.00%
CP_1	Directores y gerentes	0	0.00%
CP_2	Técnicos y profesionales científicos e intelectuales	0	0.00%
CP_3	Técnicos; profesionales de apoyo	3	50.00%
CP_4	Empleados contables, administrativos y otros empleados de oficina	0	0.00%
CP_5	Trabajadores de los servicios de restauración, personales, protección y vendedores	1	16.67%
CP_6	Trabajadores cualificados en el sector agrícola, ganadero, forestal y pesquero	0	0.00%
CP_7	Artesanos y trabajadores cualificados de las industrias manufactureras y la construcción	0	0.00%
CP_8	Operadores de instalaciones y maquinaria, y montadores	0	0.00%
CP_9	Ocupaciones elementales	2	33.33%
	Total	6	100.00%

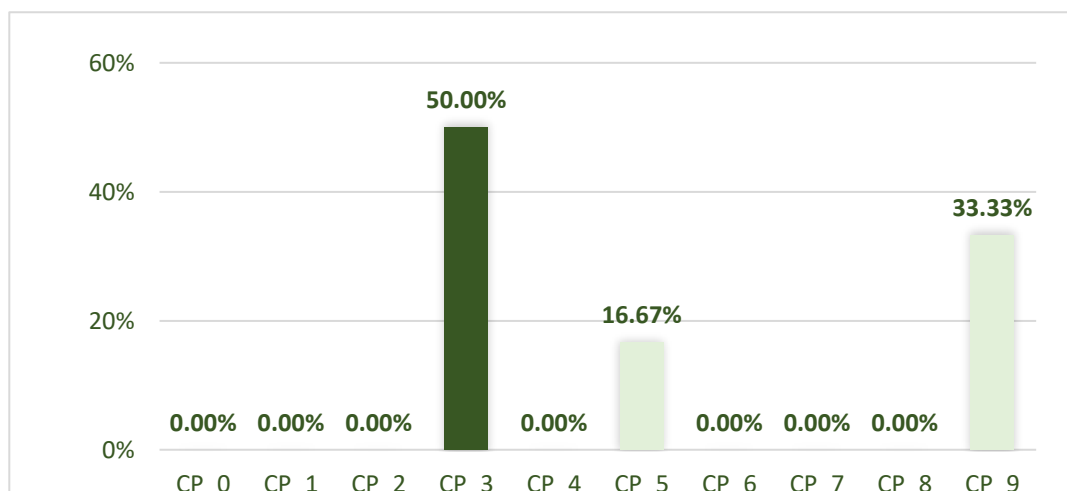

El 50 % de los egresados ocupan puestos en sus primeros empleos con categorías profesionales 1, 2 ó 3

B.5.2 Nivel de estudios requeridos

En la siguiente tabla, se recoge el *Nivel de Estudios* requerido para el primer empleo.

Nivel de estudios	Nº Respuestas	%
Primaria	1	11.11%
ESO	1	11.11%
Bachiller	1	11.11%
Formación Profesional	1	11.11%
Grado/Licenciatura	4	44.44%
Máster	1	11.11%
Doctorado	-	0.00%
Total	9	100.00%

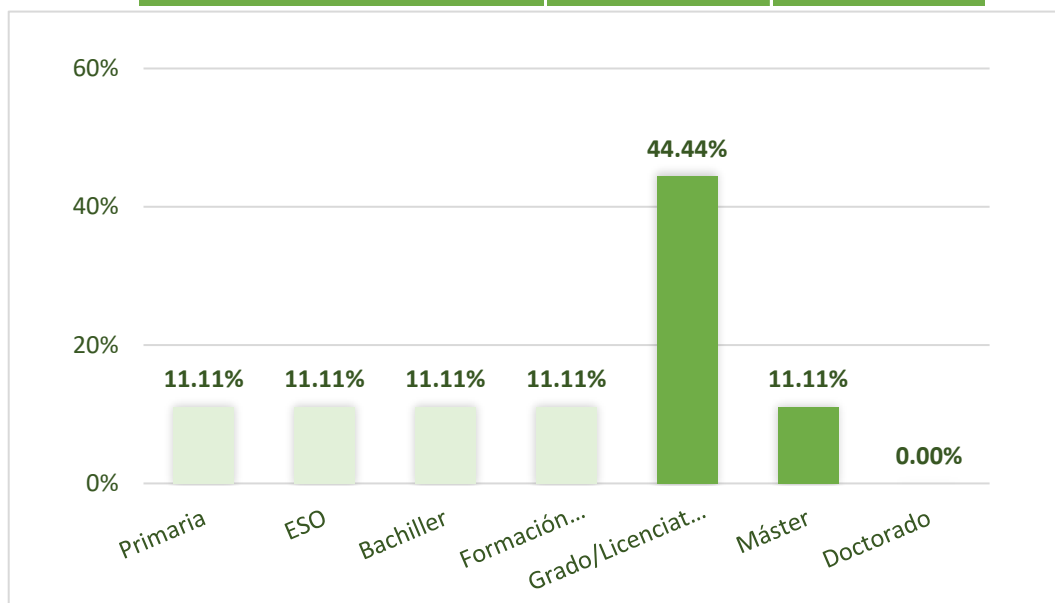

El 55,56 % de los primeros empleos requieren estudios universitarios

B.5.3 Tipo de Relación Laboral

Seguidamente, se presenta el *Tipo de Relación Laboral* del primer empleo.

Relación laboral	Nº Respuestas	%
Funcionario	1	16.67%
Por cuenta ajena	2	33.33%
Autónomo	-	0.00%
Contrato Posdoctoral	-	0.00%
Empresario	-	0.00%
Beca	-	0.00%
No específica	3	50.00%
Total	6	100.00%

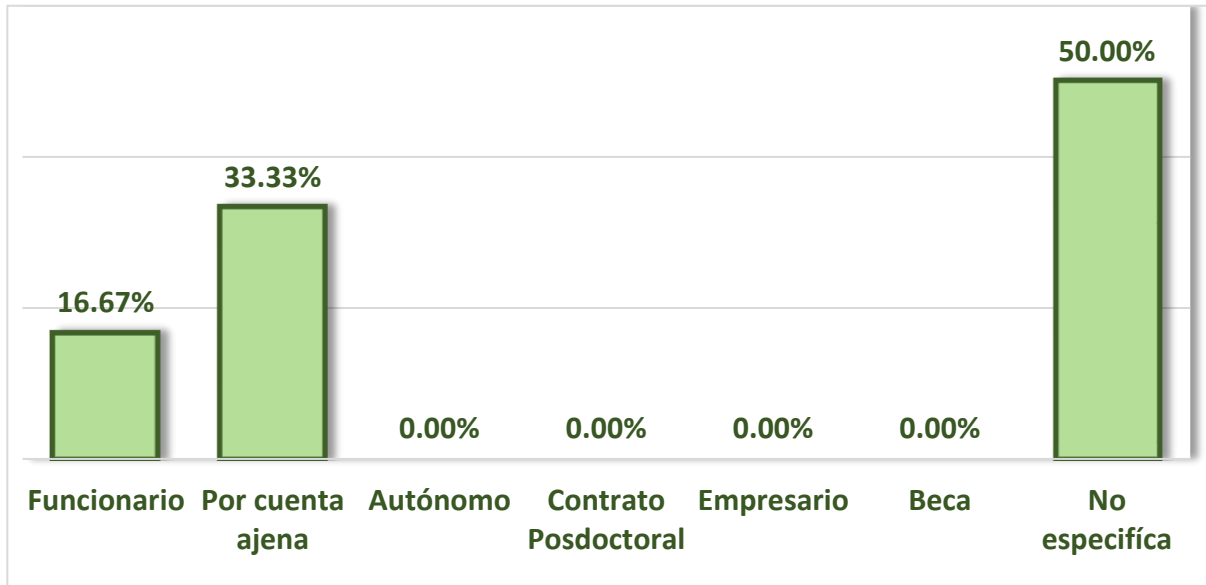

B.5.4 Tipo de contrato

A continuación, se recoge el *Tipo de Contrato* conseguido en el primer empleo.

Tipo de contrato	Nº Respuestas	%
Indefinido	-	0.00%
Temporal	3	100.00%
Otros	-	0.00%
No específica	-	0.00%
Total	3	100.00%

Otros	Nº Respuestas	%
Autónomo	-	#DIV/0!
Contrato en Prácticas	-	#DIV/0!
Beca	-	#DIV/0!
Total	-	#DIV/0!

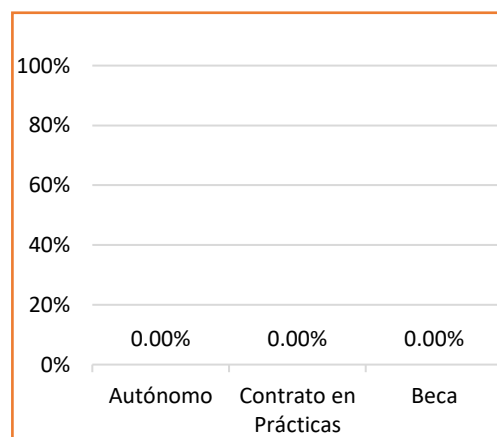
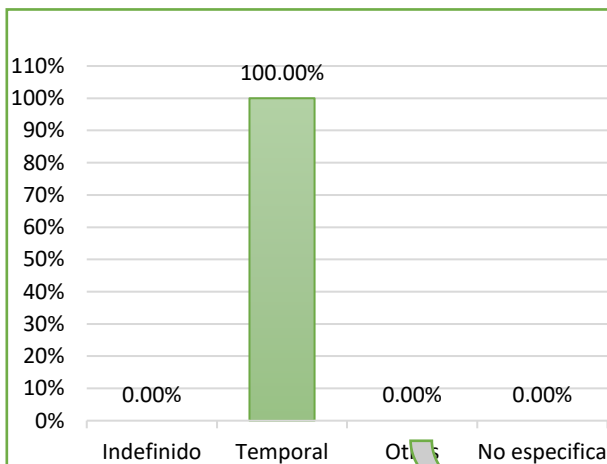

B.5.5 Nivel de ingresos

Nivel de Ingresos , salario medio bruto al mes del primer empleo.

Nivel de ingresos (bruto/mes)	Nº Respuestas	%
hasta 600 €	1	12.50%
de 601 € a 1.000 €	2	25.00%
de 1.001 € a 1.500 €	1	12.50%
de 1.501 € a 2.000 €	2	25.00%
de 2.001 € a 2.500 €	-	0.00%
más de 2.500 €	2	25.00%
Total	8	100.00%

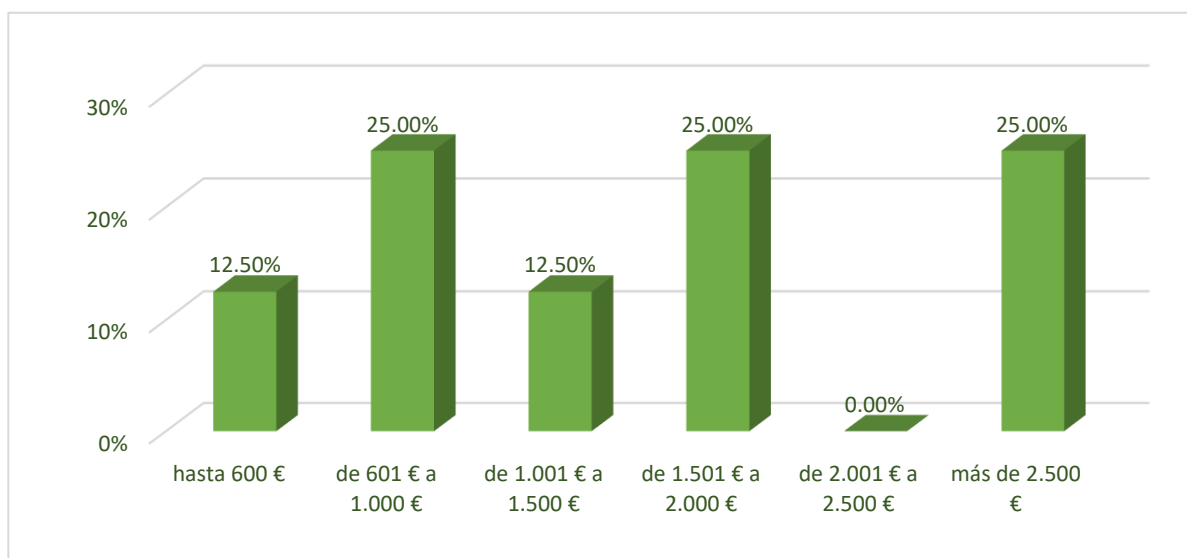

B.6 Descripción de la empresa

Para analizar la empresa se ha utilizado el **Tamaño** (número de empleados) y la **Ubicación** (localización de la empresa).

B.6.1 Tamaño

Número de empleados	Nº Respuestas	%
hasta 10	2	33.33%
de 10 a 20	1	16.67%
de 20 a 50	1	16.67%
de 50 a 250	2	33.33%
más de 250	-	0.00%
Total	6	100.00%

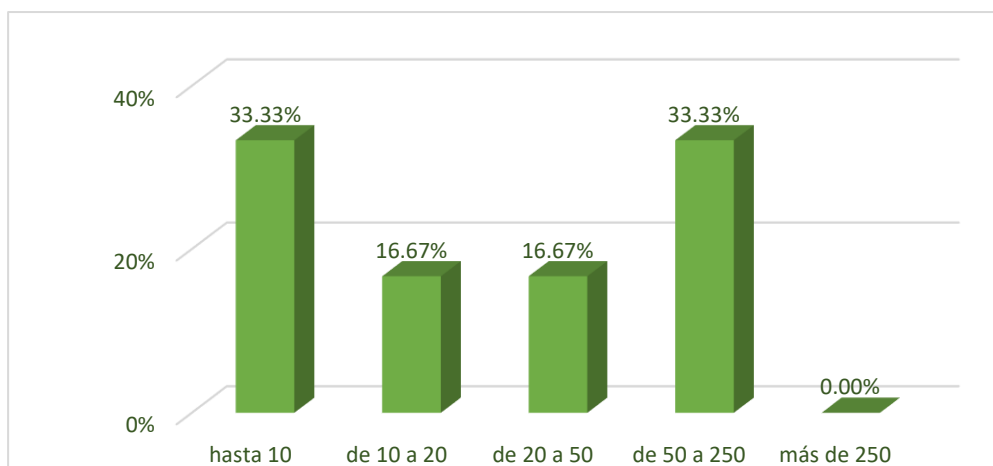

B.6.2 Ubicación

Ubicación	Nº Respuestas	%
Comunidad de Madrid	6	100.00%
Castilla La Mancha	-	0.00%
Resto de España	-	0.00%
Unión Europea	-	0.00%
Otros países	-	0.00%
Total	6	100.00%

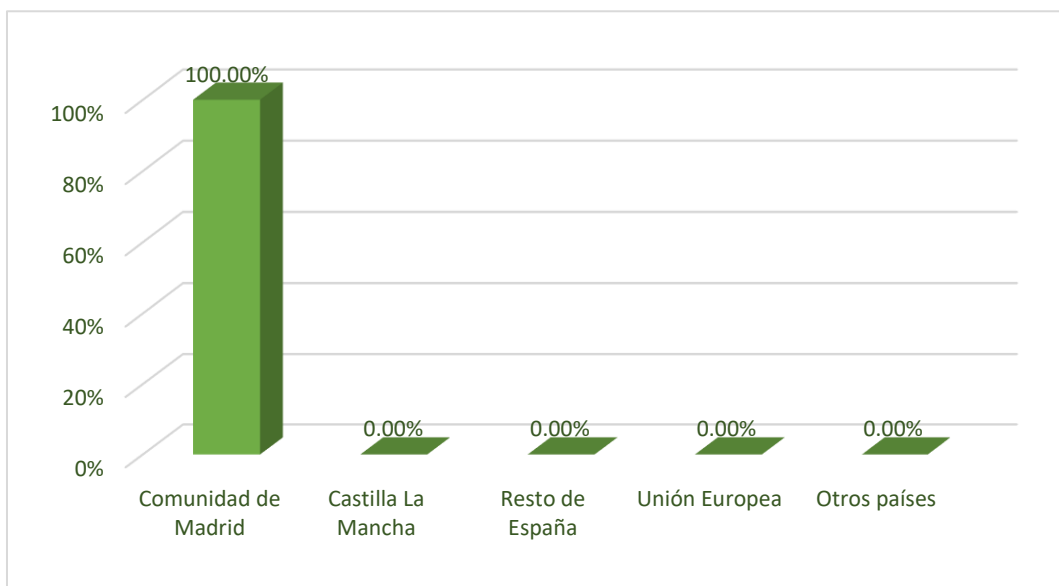

B.7 Posicionamiento del estudio frente al primer empleo

En este apartado se analiza la **satisfacción** de los/as encuestados/as con su estudio sobre los siguientes aspectos:

- Ayuda para **conseguir** el empleo
- Ayuda para **mejorar** de empleo
- Relación de las **funciones** realizadas con el estudio
- Relación del **trabajo** con el estudio

Por último, se analiza el **nivel de satisfacción** del encuestado/a frente al **Primer Empleo** .

B.7.1 Ayuda para conseguir el empleo

Afirmación valorada: *El estudio me ayudó a conseguir el empleo.*

	Grado de Satisfacción	Núm.	%
↓↓	Muy bajo (0-1-2)	1	16.67%
↓	Bajo (3-4)	-	0.00%
↔	Medio (5-6)	1	16.67%
↑	Alto (7-8)	1	16.67%
↑↑	Muy alto (9-10)	3	50.00%
	No Contesta (*)	-	
	Total	6	100.00%

NIVEL DE SATISFACCIÓN (escala 0 a 10) = 7

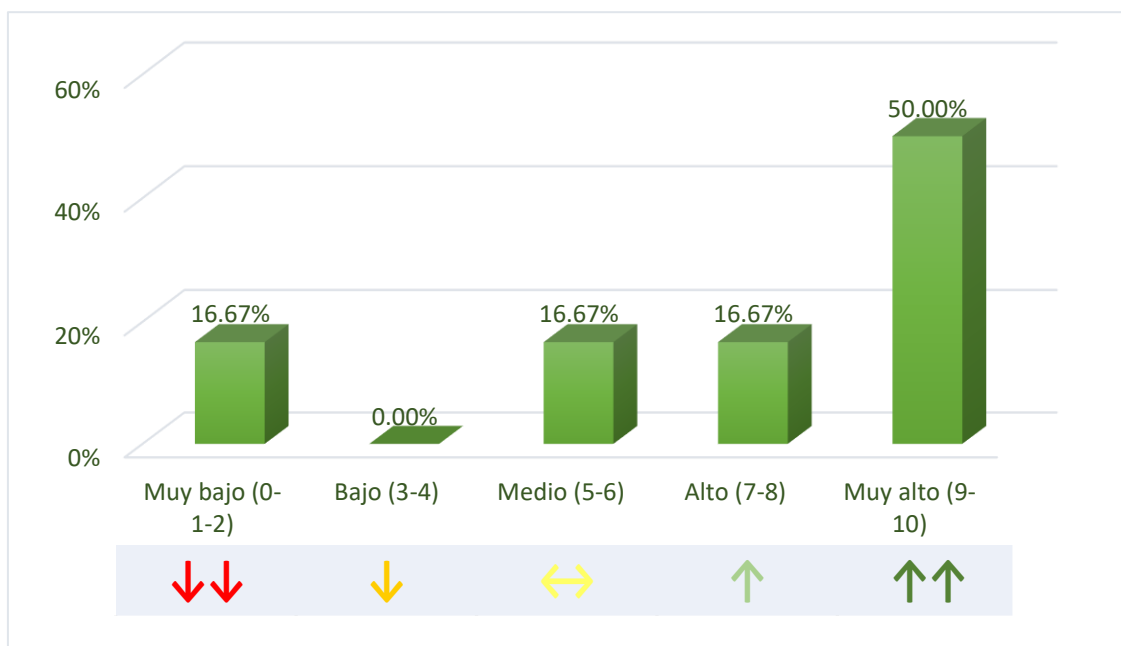

B.7.2 Ayuda para mejorar de empleo

Afirmación valorada: *El estudio me ayudó a mejorar mi empleo.*

	Grado de Satisfacción	Núm.	%
↓↓↓	Muy bajo (0-1-2)	-	0.00%
↓	Bajo (3-4)	1	20.00%
↔	Medio (5-6)	-	0.00%
↑	Alto (7-8)	2	40.00%
↑↑	Muy alto (9-10)	2	40.00%
	No Contesta (*)	1	
	Total	6	100.00%

NIVEL DE SATISFACCIÓN (escala 0 a 10) = 7,6

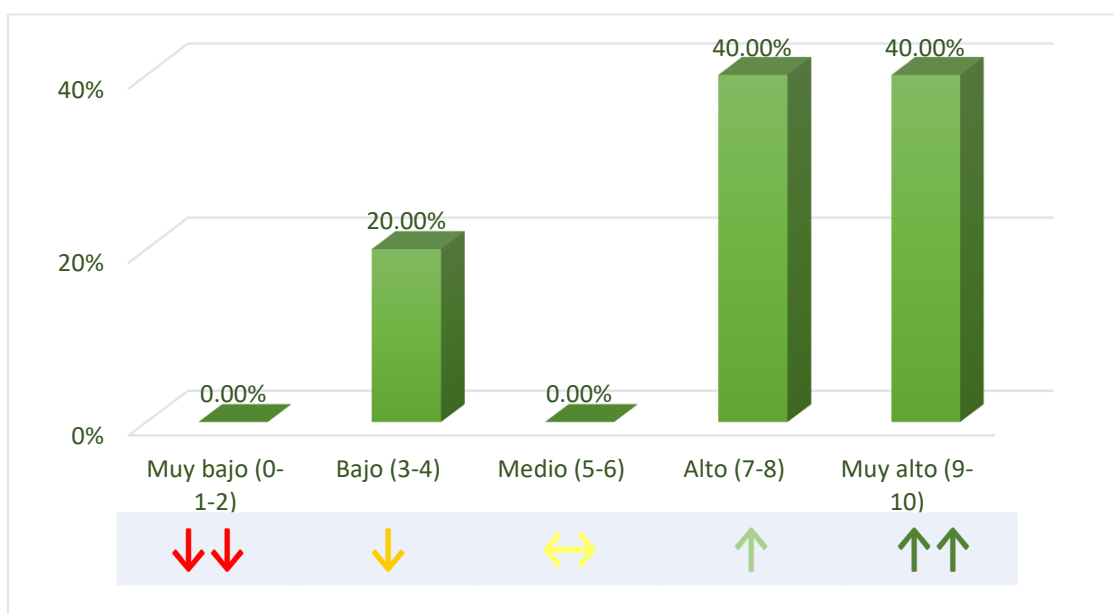

B.7.3 Relación de las funciones realizadas con el estudio

Afirmación valorada: *Las funciones están/estaban relacionadas con el estudio.*

	Grado de Satisfacción	Núm.	%
↓↓↓	Muy bajo (0-1-2)	-	0.00%
↓	Bajo (3-4)	-	0.00%
↔	Medio (5-6)	-	0.00%
↑	Alto (7-8)	3	50.00%
↑↑	Muy alto (9-10)	3	50.00%
	No Contesta (*)	-	
	Total	6	100.00%

NIVEL DE SATISFACCIÓN (escala 0 a 10) = 8,67

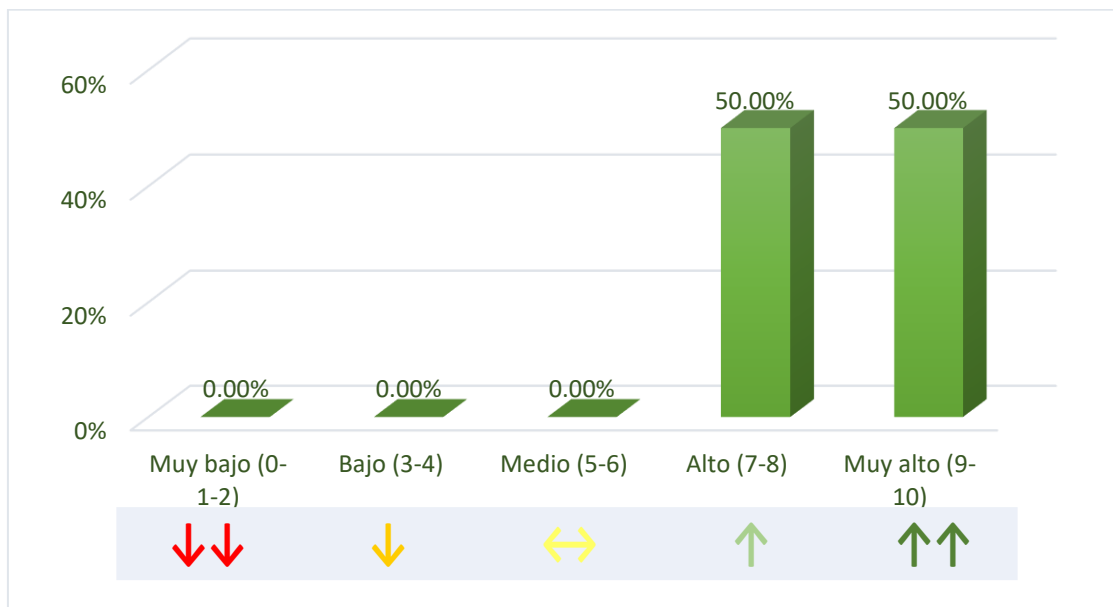

B.7.4 Relación del trabajo con el estudio

Afirmación valorada: *El trabajo está/estaba relacionado con el estudio.*

	Grado de Satisfacción	Núm.	%
↓↓↓	Muy bajo (0-1-2)	-	0.00%
↓	Bajo (3-4)	-	0.00%
↔	Medio (5-6)	-	0.00%
↑	Alto (7-8)	2	33.33%
↑↑	Muy alto (9-10)	4	66.67%
	No Contesta (*)	-	
	Total	6	100.00%

NIVEL DE SATISFACCIÓN (escala 0 a 10) = 8,83

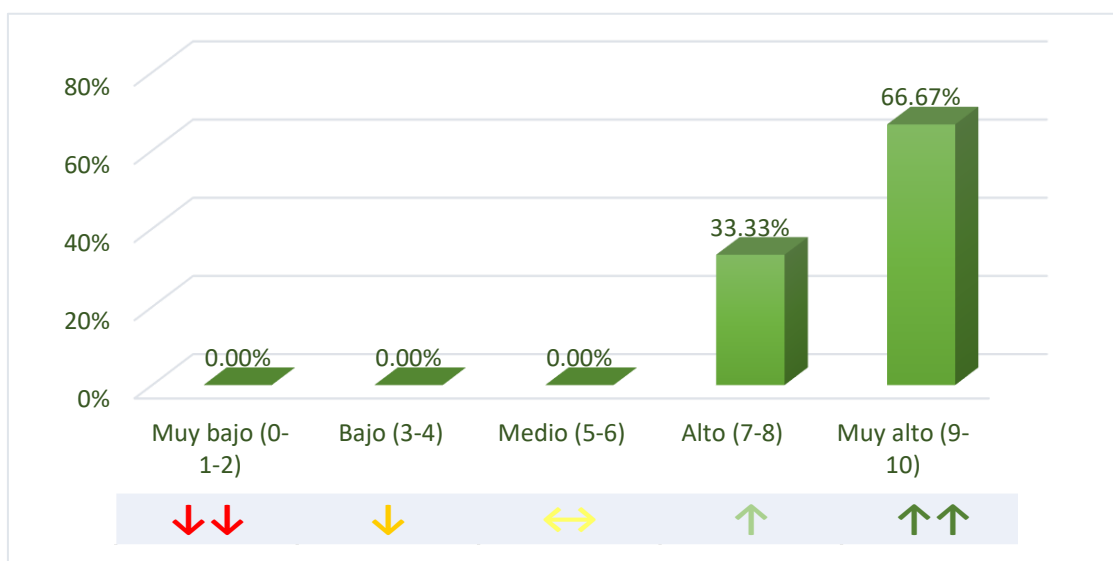

B.7.5 Satisfacción frente al Primer Empleo

Afirmación valorada: *Estoy/Estaba satisfecho con el empleo.*

	Grado de Satisfacción	Núm.	%
↓↓↓	Muy bajo (0-1-2)	-	0.00%
↓	Bajo (3-4)	-	0.00%
↔	Medio (5-6)	-	0.00%
↑	Alto (7-8)	2	33.33%
↑↑	Muy alto (9-10)	4	66.67%
	No Contesta (*)	-	
	Total	6	100.00%

NIVEL DE SATISFACCIÓN (escala 0 a 10) = 8,83

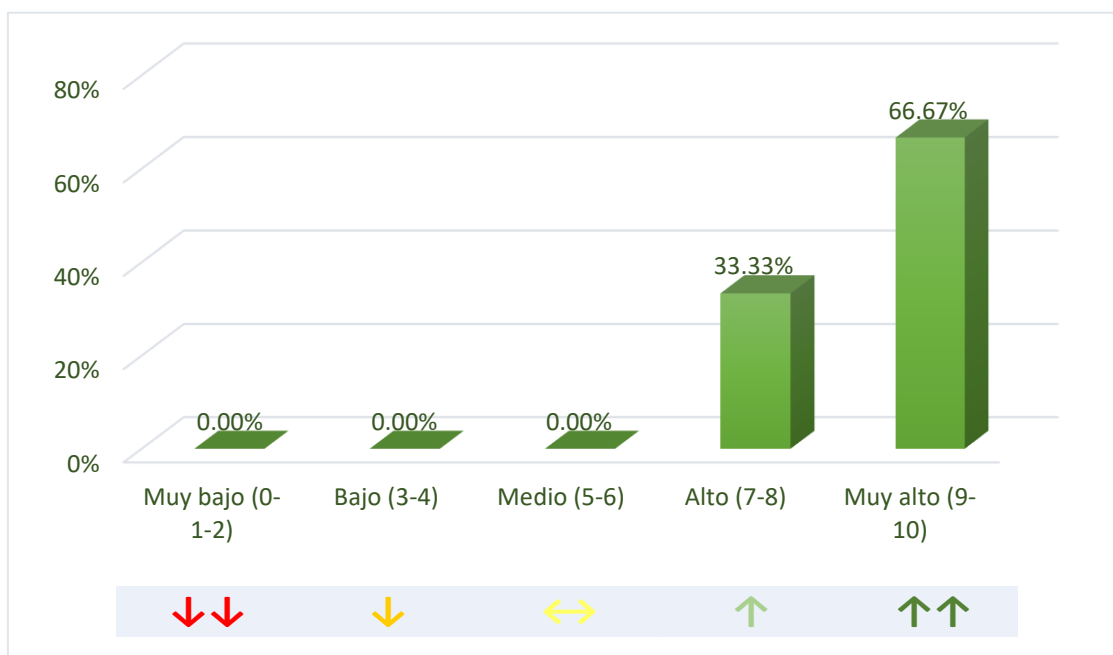

B.7.6 Resumen

Afirmación	Nivel de Satisfacción
El estudio me ayudó a conseguir el empleo	7.00
El estudio me ayudó a mejorar de empleo	7.60
Las funciones están/estaban relacionadas con el estudio	8.67
El trabajo está/estaba relacionado con el estudio	8.83
Estoy/Estaba satisfecho con el empleo	8.83
Promedio	8.19

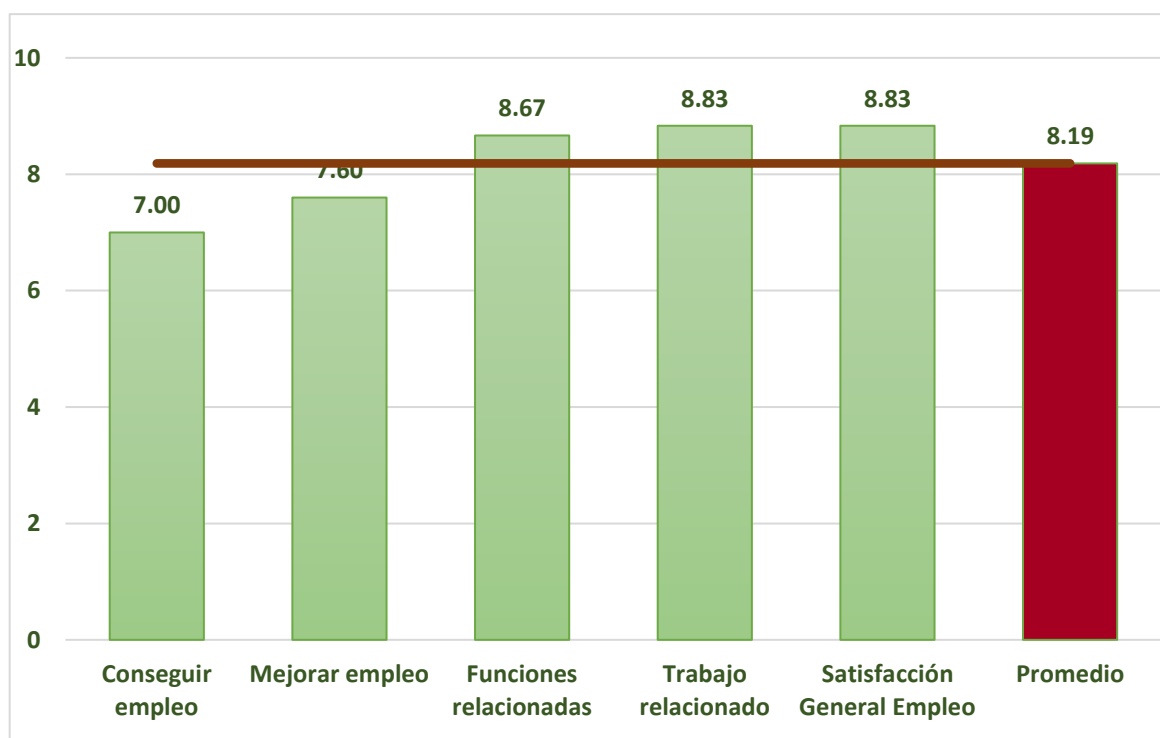

C. INSERCIÓN LABORAL

En este apartado se analiza la inserción laboral de los/as egresados/as en el momento de cumplimentar el cuestionario un año (Toma 1) o tres años (Toma 2) después de la finalización del estudio cursado.

C.1 Situación de laboral actual

Para analizar la situación laboral actual se han diseñado los siguientes indicadores: **Evolución de la situación laboral**, **Tasa de Empleabilidad**, **Tasa de Desempleo**, **Razones por las que no han encontrado empleo** y **Grado de inserción**.

C.1.1 Evolución de la situación laboral

En la siguiente tabla, se presenta la situación en el momento de cumplimentar el cuestionario comparada con el primer empleo.

Situación	Nº Respuestas	%
Continúa con el primer empleo	1	11.11%
Sigue en la misma empresa pero ha mejorado de empleo	1	11.11%
Ha cambiado de empleo	1	11.11%
Sin empleo con experiencia	3	33.33%
No han trabajado nunca	3	33.33%
Total	9	100.00%

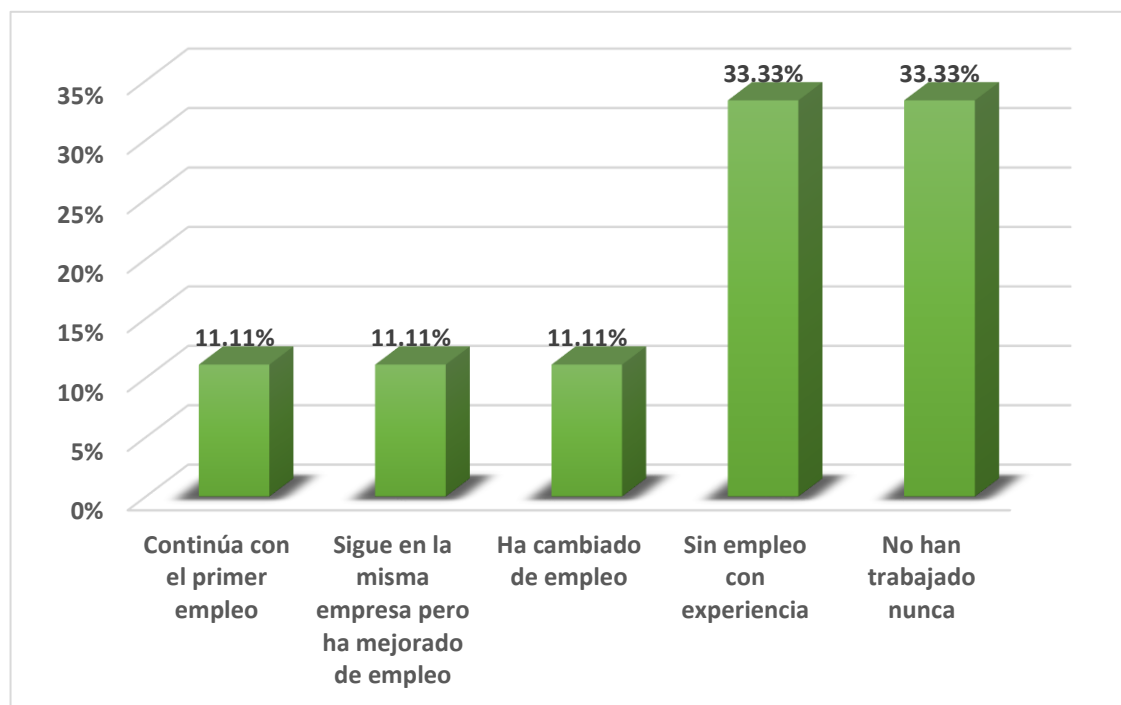

C.1.2 Tasa de Empleabilidad

La **Tasa de Empleabilidad** se define como el porcentaje de egresados que se encontraban trabajando en el momento de cumplimentar el cuestionario ya sea porque continúan con el mismo empleo, han mejorado de empleo dentro de la misma empresa o han cambiado de empleo.

Situación	Nº Respuestas	%
Continúa con el primer empleo	1	11.11%
Sigue en la misma empresa pero ha mejorado de empleo	1	11.11%
Ha cambiado de empleo	1	11.11%
Tasa de Empleabilidad	3	33.33%

Tasa de Empleabilidad 33.33%

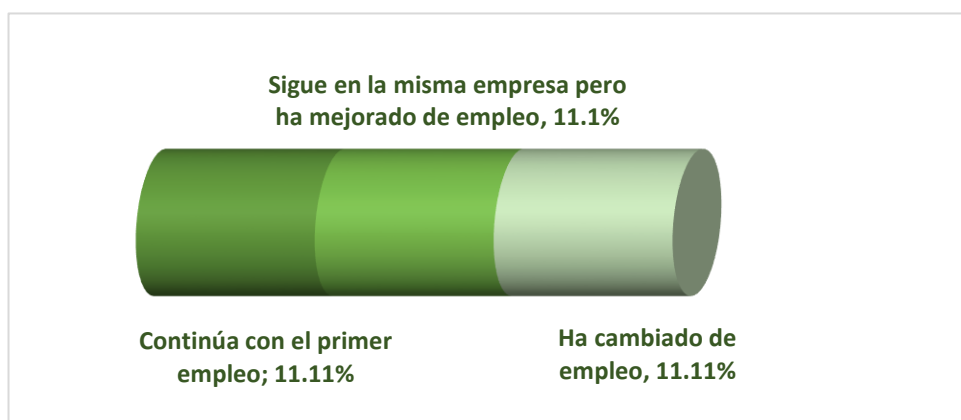

C.1.3 Tasa de Desempleo

La **Tasa de Desempleo** se define como el porcentaje de egresados que no se encontraban trabajando en el momento de cumplimentar el cuestionario y estaban en búsqueda activa de empleo. No incluye a aquellos que no están buscando empleo porque continúan estudiando, preparan oposiciones y otras situaciones en exclusividad.

Situación	Nº Respuestas	%
Sin empleo con experiencia	3	33.33%
No han trabajado nunca	3	33.33%
No busco empleo	2	22.22%
Tasa de Desempleo*	4	44.44%

C.1.4 Razones por las que no han encontrado empleo

En este apartado se presentan la razón o razones que los encuestados manifiestan por la/as que no encuentran empleo.

Razón	Nº Respuestas	%
Estoy preparando oposiciones	1	0
Estoy realizando el doctorado	-	-
Sigo estudiando	-	-
Por motivos personales o familiares	1	0
Las ofertas que encuentro no se ajustan a mi perfil	1	0
No he buscado empleo	2	0

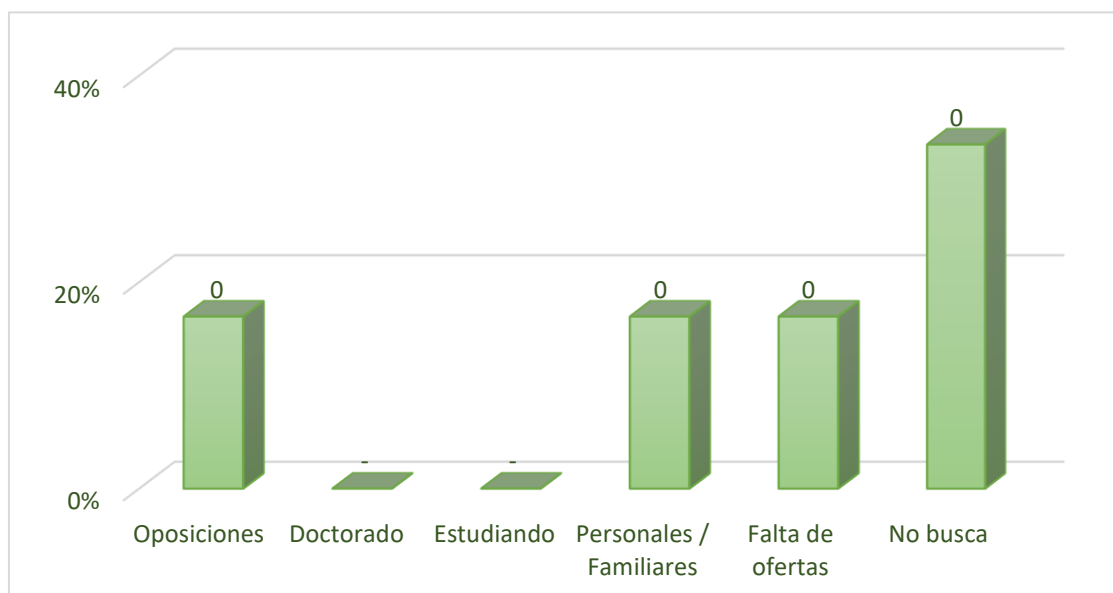

C.1.5 Grado de inserción

Se entiende por **Grado de inserción**, el porcentaje de egresados que se encuentran trabajando o que están en situaciones de formación como preparación de oposiciones, realización de un doctorado, máster u otro grado, etc. y han manifestado que **NO BUSCAN EMPLEO**.

	Nº Respuestas	%
Empleados	3	33.33%
No buscan empleo	2	22.22%
Grado de inserción	5	55.56%

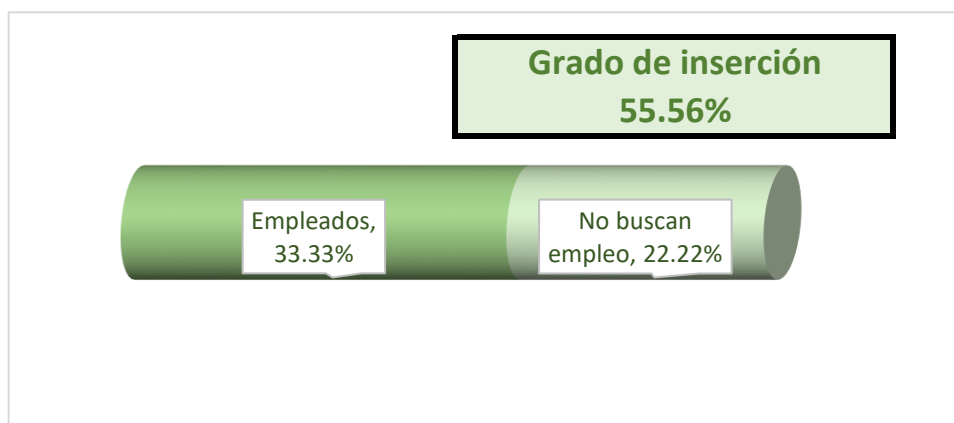

C.2 Calidad de la inserción

Al igual que para el *Primer Empleo* para analizar la *Calidad de la Inserción del Empleo Actual* se utilizan los siguientes indicadores: *Categoría Profesional*, *Nivel de Estudios* requerido, *Tipo de Relación Laboral*, *Tipo de contrato* y *Nivel de ingresos*.

C.2.1 Categoría Profesional

Para definir la *Categoría Profesional* en la que se sitúan los puestos ocupados por los/las egresados/as se ha utilizado la Clasificación Nacional de Ocupaciones.

cat.	Tipo	Nº Respuestas	%
CP_0	Ocupaciones militares	0	0.00%
CP_1	Directores y gerentes	0	0.00%
CP_2	Técnicos y profesionales científicos e intelectuales	0	0.00%
CP_3	Técnicos; profesionales de apoyo	1	33.33%
CP_4	Empleados contables, administrativos y otros empleados de oficina	0	0.00%
CP_5	Trabajadores de los servicios de restauración, personales, protección y vendedores	1	33.33%
CP_6	Trabajadores cualificados en el sector agrícola, ganadero, forestal y pesquero	0	0.00%
CP_7	Artesanos y trabajadores cualificados de las industrias manufactureras y la construcción	0	0.00%
CP_8	Operadores de instalaciones y maquinaria, y montadores	0	0.00%
CP_9	Ocupaciones elementales	1	33.33%
Total		3	100.00%

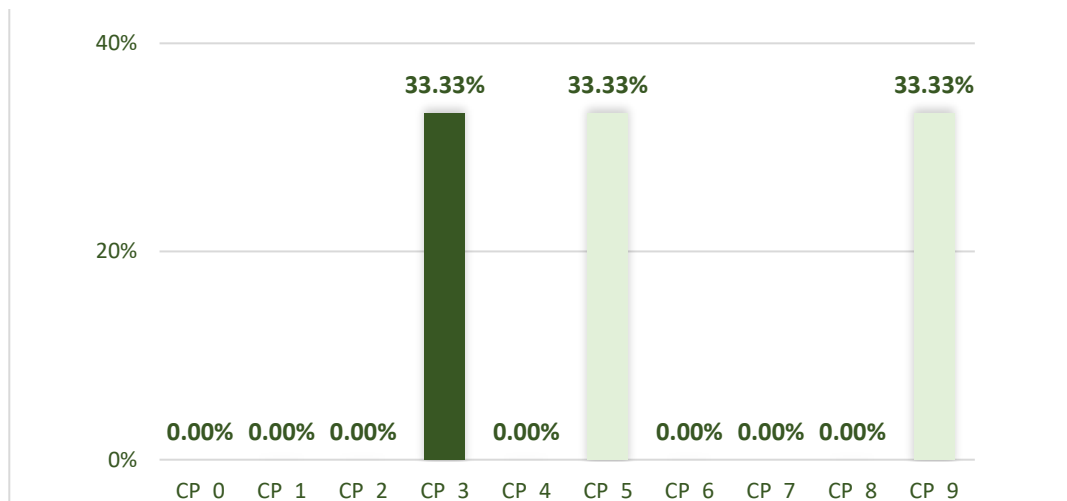

El 33,3 % de los egresados ocupan puestos en sus primeros empleos con categorías profesionales 1, 2 ó 3

C.2.2 Nivel de estudios requeridos

A continuación se presenta el *Nivel de Estudios requerido* para el Empleo Actual.

Nivel de estudios	Nº Respuestas	%
Primaria	0	0.00%
ESO	0	0.00%
Bachiller	0	0.00%
Formación Profesional	1	33.33%
Grado/Licenciatura	2	66.67%
Máster	0	0.00%
Doctorado	0	0.00%
Total	3	100.00%

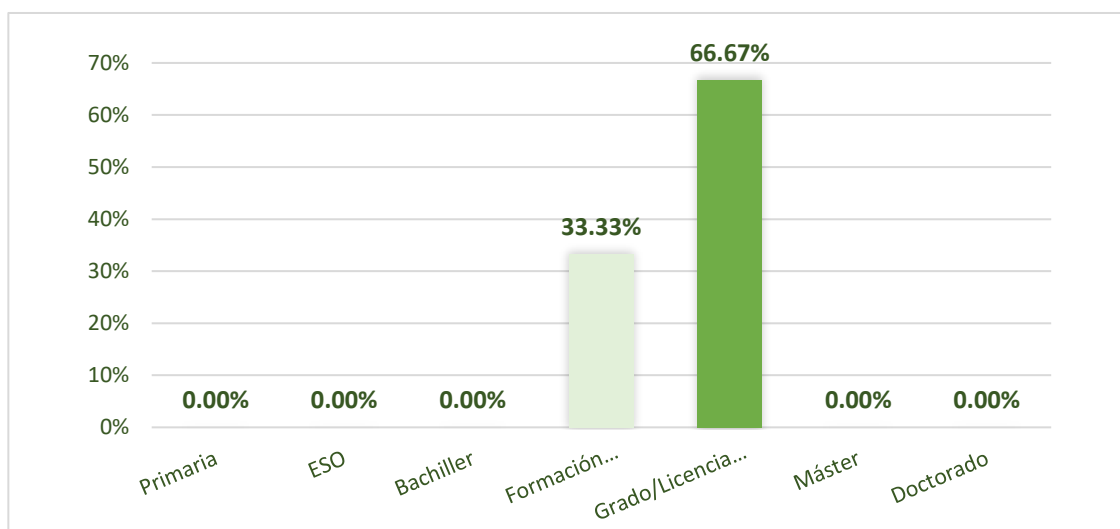

El 66,67 % de los primeros empleos requieren estudios universitarios

C.2.3 Tipo de Relación Laboral

Los resultados obtenidos respecto al *Tipo de Relación Laboral* del empleo actual se muestran a continuación.

Relación laboral	Nº Respuestas	%
Funcionario	1	33.33%
Por cuenta ajena	2	66.67%
Autónomo	-	0.00%
Contrato Posdoctoral	-	0.00%
Empresario	-	0.00%
Beca	-	0.00%
No específica	-	0.00%
Total	3	100.00%

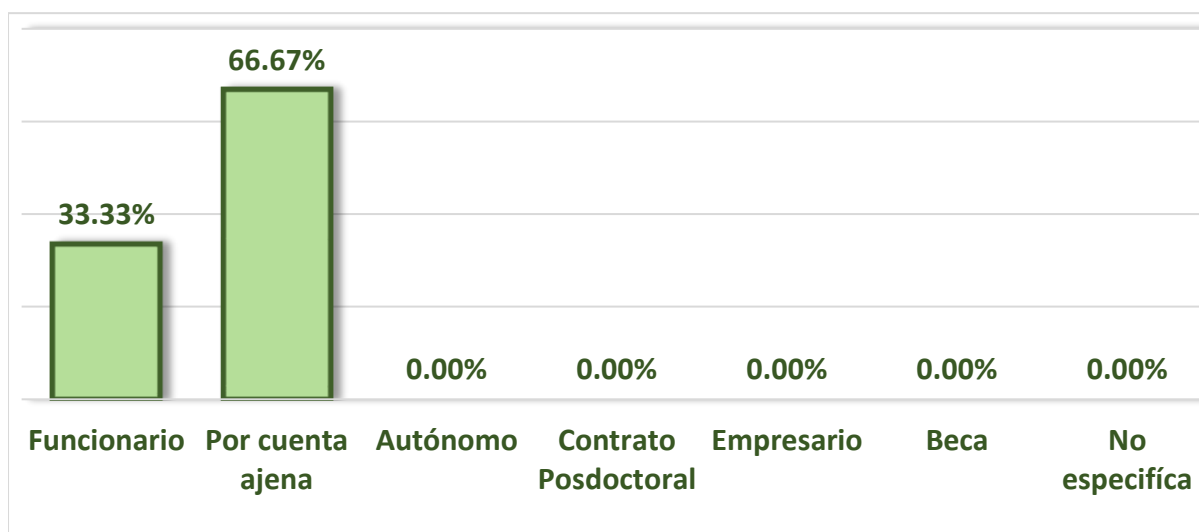

C.2.4 Tipo de contrato

En relación al *Tipo de Contrato* del empleo actual los resultados obtenidos figuran en la siguiente tabla.

Tipo de contrato	Nº Respuestas	%
Indefinido	2	66.67%
Temporal	1	33.33%
Otros	-	0.00%
No específica	-	0.00%
Total	3	100.00%

Otros	Nº Respuestas	%
Autónomo	-	#DIV/0!
Contrato en Prácticas	-	#DIV/0!
Beca	-	#DIV/0!
Total	-	#DIV/0!

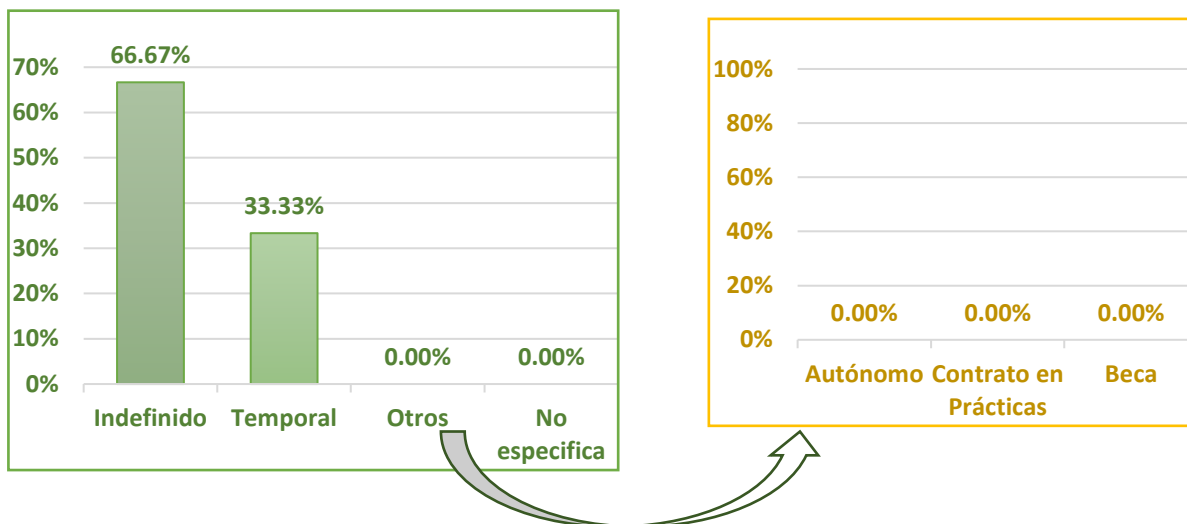

C.2.5 Nivel de ingresos

Finalmente para analiza la *Calidad de la Inserción* se recoge el *Nivel de Ingresos* , salario medio bruto al mes del empleo actual.

Nivel de ingresos (bruto/mes)	Nº Respuestas	%
hasta 600 €	-	0.00%
de 601 € a 1.000 €	2	40.00%
de 1.001 € a 1.500 €	1	20.00%
de 1.501 € a 2.000 €	-	0.00%
de 2.001 € a 2.500 €	-	0.00%
más de 2.500 €	2	40.00%
Total	5	100.00%

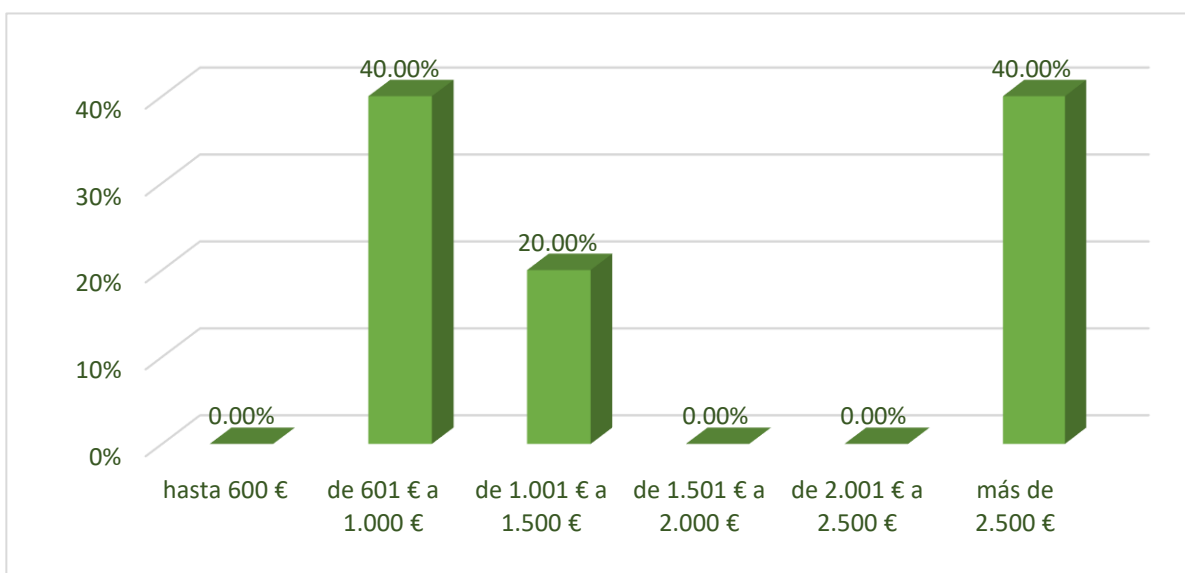

C.3 Descripción de la empresa

Para terminar con el análisis de la Situación Laboral, se presenta el **Tamaño de la Empresa** y la **Ubicación** de la misma.

C.3.1 Tamaño

Número de empleados	Nº Respuestas	%
hasta 10	1	33.33%
de 10 a 20	1	33.33%
de 20 a 50	-	0.00%
de 50 a 250	1	33.33%
más de 250	-	0.00%
Total	3	100.00%

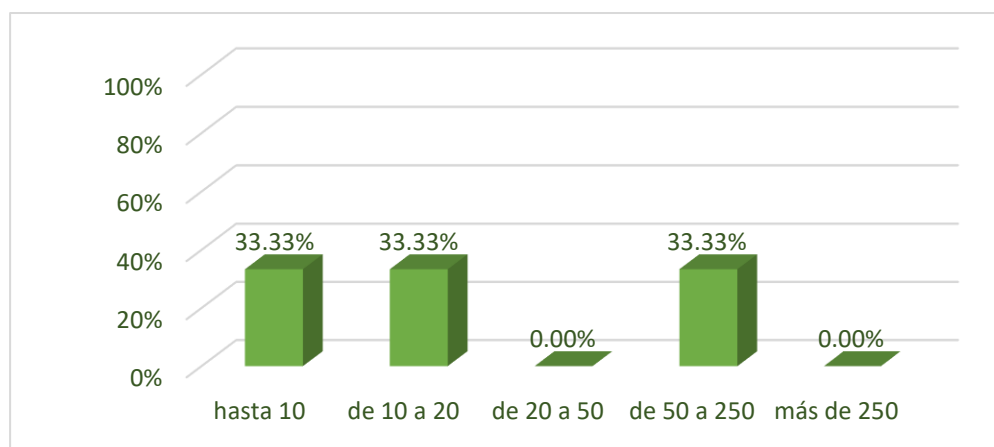

C.3.2 Ubicación

Ubicación	Nº Respuestas	%
Comunidad de Madrid	3	100.00%
Castilla La Mancha	-	0.00%
Resto de España	-	0.00%
Unión Europea	-	0.00%
Otros países	-	0.00%
Total	3	100.00%

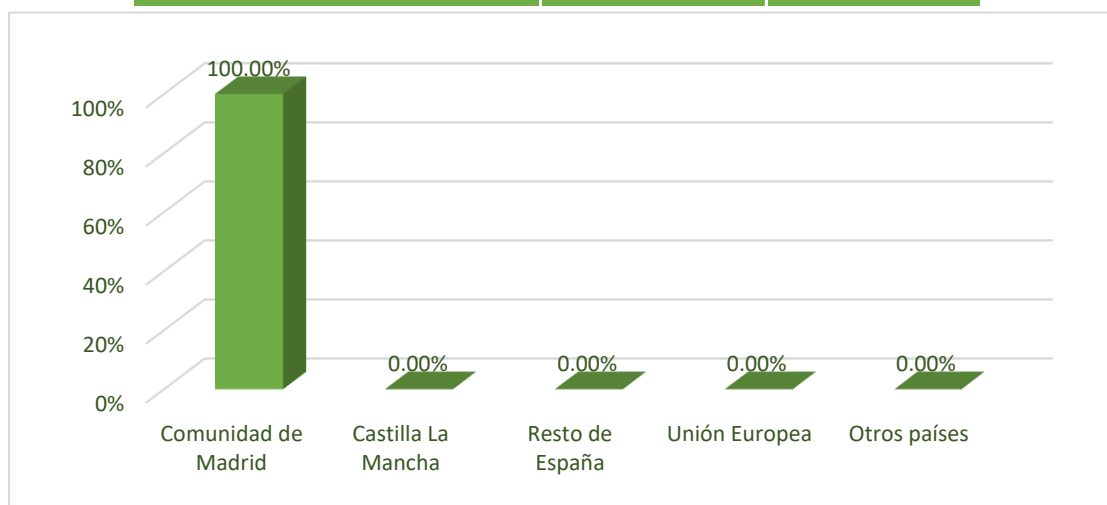

C.4 Posicionamiento del estudio frente al empleo actual

Al igual que para el Primer Empleo, se ha analizado la **satisfacción** de los/as encuestados/as con su estudio sobre los siguientes aspectos:

- Ayuda para **conseguir** el empleo
- Ayuda para **mejorar** de empleo • Relación de las **funciones** realizadas con el estudio
- Relación del **trabajo** con el estudio

Por último, se analiza el **nivel de satisfacción** del encuestado/a frente al **Empleo Actual**.

C.4.1 Ayuda para conseguir el empleo

Afirmación valorada: *El estudio me ayudó a conseguir el empleo.*

	Grado de Satisfacción	Núm.	%
↓↓	Muy bajo (0-1-2)	-	0.00%
↓	Bajo (3-4)	-	0.00%
↔	Medio (5-6)	-	0.00%
↑	Alto (7-8)	1	33.33%
↑↑	Muy alto (9-10)	2	66.67%
	No Contesta (*)	-	
	Total	3	100.00%

NIVEL DE SATISFACCIÓN (escala 0 a 10) = 8,67

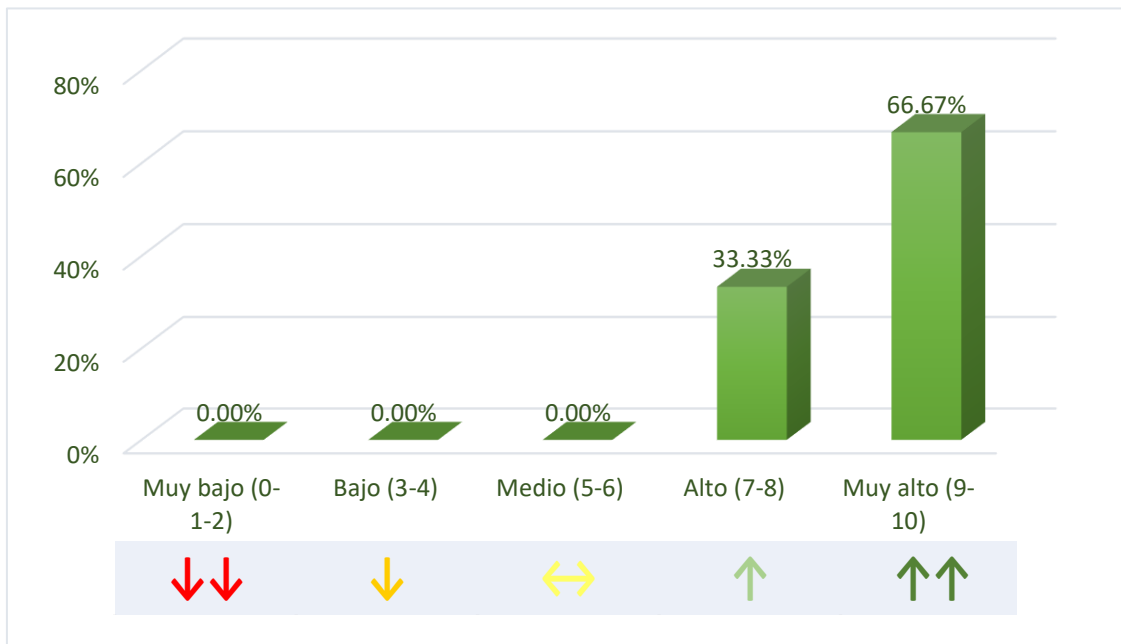

C.4.2 Ayuda para mejorar de empleo

Afirmación valorada: *El estudio me ayudó a mejorar mi empleo.*

	Grado de Satisfacción	Núm.	%
↓↓↓	Muy bajo (0-1-2)	-	0.00%
↓	Bajo (3-4)	1	33.33%
↔	Medio (5-6)	-	0.00%
↑	Alto (7-8)	-	0.00%
↑↑	Muy alto (9-10)	2	66.67%
	No Contesta (*)	-	
	Total	3	100.00%

NIVEL DE SATISFACCIÓN (escala 0 a 10) = 7,33

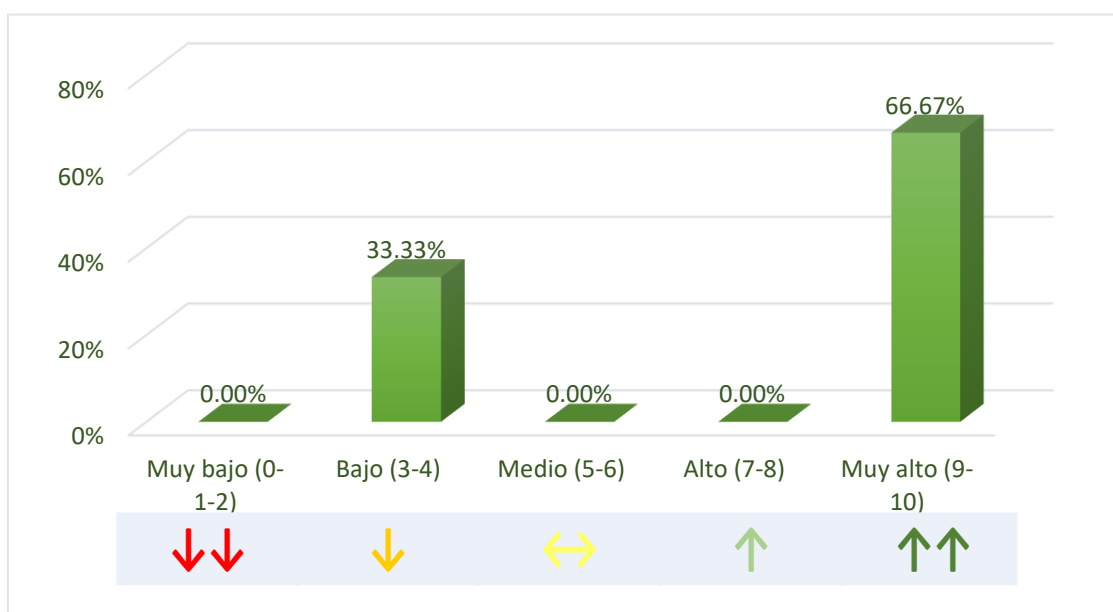

C.4.3 Relación de las funciones realizadas con el estudio

Afirmación valorada: *Las funciones están/estaban relacionadas con el estudio.*

	Grado de Satisfacción	Núm.	%
↓↓↓	Muy bajo (0-1-2)	-	0.00%
↓	Bajo (3-4)	-	0.00%
↔	Medio (5-6)	-	0.00%
↑	Alto (7-8)	-	0.00%
↑↑	Muy alto (9-10)	3	100.00%
	No Contesta (*)	-	
	Total	3	100.00%

NIVEL DE SATISFACCIÓN (escala 0 a 10) = 9,33

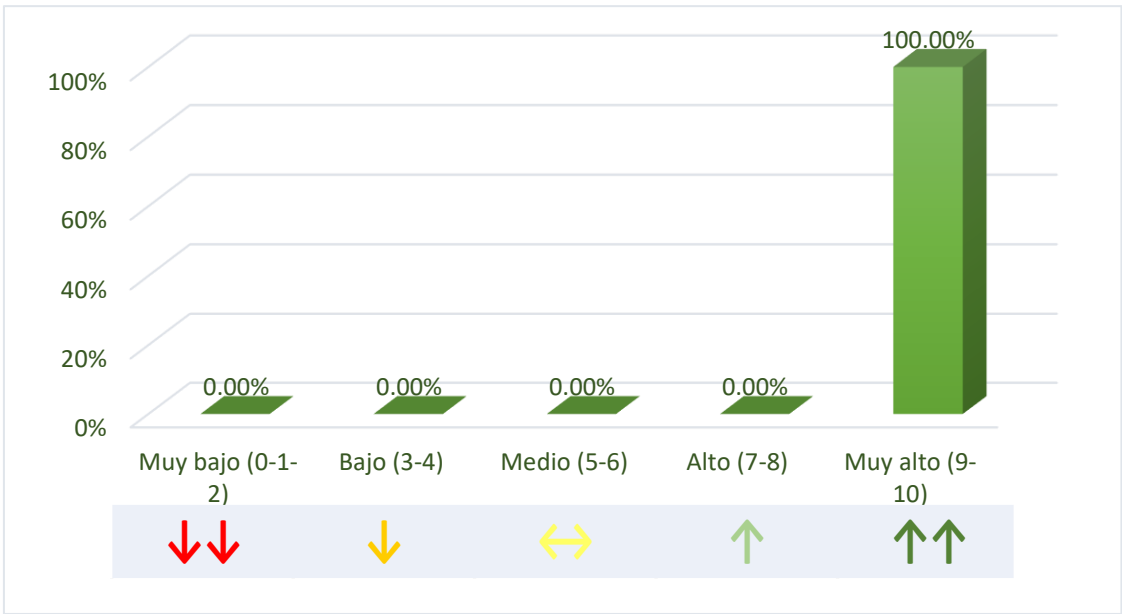

C.4.4 Relación del trabajo con el estudio

Afirmación valorada: *El trabajo está relacionado con el estudio.*

	Grado de Satisfacción	Núm.	%
↓↓↓	Muy bajo (0-1-2)	-	0.00%
↓	Bajo (3-4)	-	0.00%
↔	Medio (5-6)	-	0.00%
↑	Alto (7-8)	-	0.00%
↑↑	Muy alto (9-10)	3	100.00%
	No Contesta (*)	-	
	Total	3	100.00%

NIVEL DE SATISFACCIÓN (escala 0 a 10) = 9,67



C.4.5 Satisfacción frente al Empleo Actual

Afirmación valorada: *Estoy satisfecho con el empleo actual.*

	Grado de Satisfacción	Núm.	%
↓↓↓	Muy bajo (0-1-2)	-	0.00%
↓	Bajo (3-4)	-	0.00%
↔	Medio (5-6)	-	0.00%
↑	Alto (7-8)	-	0.00%
↑↑	Muy alto (9-10)	3	100.00%
	No Contesta (*)	-	
	Total	3	100.00%

NIVEL DE SATISFACCIÓN (escala 0 a 10) = 9,33



C.4.6 Resumen

Afirmación	Nivel de Satisfacción
El estudio me ayudó a conseguir el empleo	8.67
El estudio me ayudó a mejorar de empleo	7.33
Las funciones están/estaban relacionadas con el estudio	9.33
El trabajo está/estaba relacionado con el estudio	9.67
Estoy satisfecho con el empleo	9.33
Promedio	8.87

